

# RECOMMANDATIONS IMPORTANTES A LIRE POUR ACTIVER LES REMBOURSEMENTS ET EVITER LES REJETS

## Conditions générales :

Le cadre réservé à l'adhérent doit être dûment renseigné.  
Le cadre réservé au médecin doit être renseigné par le praticien lui-même notamment la nature de la maladie.  
La validité de la feuille de soins est limitée à 3 mois à compter de la première consultation.  
L'entente préalable est exigée pour toute hospitalisation médicale, chirurgicale, soins dentaires spéciaux, extractions multiples, parodontie orthodontie, prothèses dentaires, prothèses auditives ou orthopédiques ainsi que pour tous les actes effectués en série.  
En cas d'accident, une déclaration précisant les causes et circonstances de l'accident est à joindre à la feuille de soins.

## Pharmacie :

Les vignettes des médicaments doivent être obligatoirement jointes aux ordonnances.  
Pour les médicaments sans vignettes une facture de la pharmacie doit être jointe.

## Biologie et Biologie :

La facture ainsi qu'une copie des résultats des analyses ou du compte rendu (sous pli confidentiel) doivent être jointes à l'ordonnance médicale pour toute demande de remboursement.  
Un pli confidentiel du médecin prescripteur des analyses ou radios peut être demandé par le médecin conseil de la mutuelle.

## Ordonnance :

L'ordonnance du médecin prescripteur et la facture de l'opticien sont à joindre à la feuille de soins.

## Rééducation :

L'entente préalable renseignée par le médecin prescripteur est exigée avant le début des séances de rééducations.  
Pour le remboursement, la facture et le calendrier des séances effectuées sont à joindre à la feuille de soins.

## Prothèse :

En cas de prothèses ou de traitement canaux, l'accord préalable renseigné sur la feuille de soins est obligatoire avant le début de traitement.

La facture doit être jointe à la feuille de soins pour toute demande de remboursement.

La radio-après soins est obligatoire en cas de prothèses ou de traitement canaux.

## Maladie et Affection Longue Durée ALD et ALC :

La déclaration de maladie chronique doit être renseignée par le médecin prescripteur et renouvelée tous les 6 mois.

## Adresses Mails utiles

Réclamation : contact@mupras.com  
Prise en charge : pec@mupras.com  
Adhésion et changement de statut : adhesion@mupras.com

MUPRAS garantit le respect de la loi n° 09-08 relative à la protection des personnes physiques à l'égard du traitement des données à caractère personnel.

MUPRAS : Centre Allal Ben Abdellah - 6ème Etage Angle Rue Mohamed Fakir et Rue Allal Ben Abdellah - Quartier de l'Horloge  
Casablanca 20000 - Tél. : 05 22 20 45 45 (LG) - Fax : 05 22 22 78 18 - www.mupras.com



174a Bai Hb Fepoh  
**Déclaration de Maladie**  
N° P19- 0033195

☒ Maladie ☐ Dentaire ☐ Optique ☐ Autres

### Cadre réservé à l'adhérent (e)

Matricule : 3007 Société : RAM  
☐ Actif ☒ Pensionné(e) ☐ Autre :  
Nom & Prénom : MAJBAR ABDELALI  
Date de naissance : 1-1-53  
Adresse : Habi  
Tél : 06 24 09 40 10 Total des frais engagés : Dhs

### Cadre réservé au Médecin

Cachet du médecin : Pr. O. MKINSI-SLAOUI  
Chef du Service de Rhumatologie  
CHU IBN ROCHD  
CASABLANCA  
Date de consultation : 25/11/19  
Nom et prénom du malade : Dr Majbar Abdelali Age :  
Lien de parenté : ☒ Lui-même ☐ Conjoint ☐ Enfant  
Nature de la maladie : Rhumatisme  
En cas d'accident préciser les causes et circonstances :  
Dans le cas où la maladie aurait un caractère confidentiel, communiquer les renseignements sous pli confidentiel à l'attention du médecin conseil de la Mutuelle.

J'atteste sur l'honneur l'exactitude des renseignements portés sur la présente déclaration. Je déclare avoir pris connaissance de la clause relative à la protection des données personnelles.

Fait à : Casa Le 11/11/19  
Signature de l'adhérent(e) :





# RELEVÉ DES FRAIS ET HONORAIRES

Dates des Actes	Natures des Actes	Nombre et Coefficient	Montant détaillé des Honoraires	Cachet et signature du Médecin attestant le Paiement des Actes
25/11/18	Cs		10000	

# EXECUTION DES ORDONNANCES

Cachet du Pharmacien ou du Fournisseur	Date	Montant de la Facture
PHARMACIE BELLA MADINA Dr. Rachid MAUBBAR 98, Bd Tetouan Californie - Casablanca - Tél.: 05 22 52 58 08 - Gsm: 06 61 25 45 50	25/11/18	3672
PHARMACIE BELLA MADINA Dr. Rachid MAUBBAR 98, Bd Tetouan Californie - Casablanca - Tél.: 05 22 52 58 08 - Gsm: 06 61 25 45 50	28/11/18	3672

# ANALYSES - RADIOGRAPHIES

Cachet et signature du Laboratoire et du Radiologue	Date	Désignation des Coefficients	Montant des Honoraires
CASA BOULEVARD 148, Avenue Colonel El Azzam, Casablanca Casablanca - Tél.: 05 22 52 58 08 - Gsm: 06 61 25 45 50	25/11/18	IRF, Lowbou	2500,00
LABORATOIRE SOALU D'ANALYSES MEDICALES Dr. BELMILLOUD 240, Bd Brahim Roudani Maarif Tél.: 05 22 25 78 23 - 05 22 25 39 61 Casablanca - Patente: 3580501	26/11/18	B1040, 2c = 1240, 2H	

# AUXILIAIRES MEDICAUX

Cachet et signature du Praticien	Date des Soins	Nombre				Montant détaillé des Honoraires
		AM	PC	IM	IV	

# RELEVÉ DES FRAIS ET HONORAIRES

Le praticien est prié de préciser la dent traitée, l'acte pratiqué en indiquant la nature des soins.

Important :

Veillez joindre les radiographies en cas de prothèses ou de traitement canalaires, ainsi que le bilan de

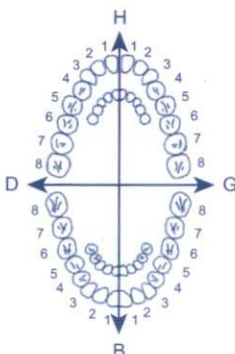
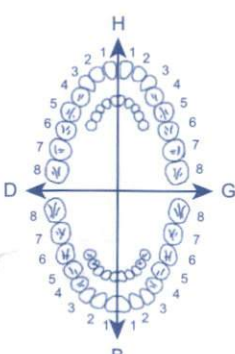
SOINS DENTAIRES	Dents Traitées	Nature des Soins	Coefficient	
				Coefficient DES TRAVAUX
				MONTANTS DES SOINS
				DEBUT D'EXECUTION
				FIN D'EXECUTION
O.D.F PROTHESES DENTAIRES	DETERMINATION DU CCEFFICIENT MASTICATOIRE H 25533412 21433552 00000000 00000000 D 00000000 G 35533411 11433553 B			Coefficient DES TRAVAUX
	(Création, remont, adjonction) Fonctionnel, Thérapeutique, nécessaire à la profession			MONTANTS DES SOINS
				DATE DU DEVIS
				DATE DE L'EXECUTION

VISA ET CACHET DU PRATICIEN ATTESTANT LE DEVIS

VISA ET CACHET DU PRATICIEN ATTESTANT L'EXE



مصحة "كاليفورنيا" الدار البيضاء - Clinique "Californie"

Urgences Médico-Chirurgicales 24h / 24h -  
مستعجلات 24\24 ساعة

28/11/19

Dr. Najba Abdelali

48,-

Leprico 75 mg



1 gel le soir

PHARMACIE BELLA MADINA  
98, Bd. Tachfin MAJBAR  
Tél: 05 22 52 52 52 - 05 61 35 45 50  
Casablanca - Californie

Laboratoires Pfizer S.A. Maroc  
P.V: 487DH00



6 118001 170678

PM4050711

Pr. O. MANSOURIAOUI  
Chef du Service de Rhumatologie  
CHU EN ROCHD  
CASABLANCA

545 , شارع المنظر العام - كاليفورنيا - الدار البيضاء

545 , Boulevard Panoramique - Californie - Casablanca

الفاكس : 0522 50 76 98 - الهاتف : 0522 52 55 55 / 0522 50 80 80

العنوان الإلكتروني : cliniquecalifornie@menara.ma // cliniquecalifornie@gmail.com





مصحة "كاليفورنيا" الدار البيضاء Clinique "Californie"

تحليلات طبية  
EXAMENS BIOLOGIQUES

Nom : Mr. Elie  
Prénom : Elie  
Age : .....  
Poids : ..... kg  
Taille : ..... cm

Casablanca, le 25/11/19

E.C.G. : .....  
Echocardiographie : .....  
Radio Pulmonaire : .....

X EPA.

- ☒ N.F.S. Plaquettes
- ☒ Vitesse de Sédimentation
- ☒ C.R.P.
- ☐ T.S.
- ☐ T.P. + I.N.R
- ☐ T.C.K
- ☐ Fibrinogène
- ☐ ASLO
- ☐ Ionogramme
- ☐ Urée
- ☒ Créatinémie
- ☒ Acide Urique
- ☐ Glycémie à jeun
- ☒ Hb glycosylé
- ☐ Groupe 1<sup>er</sup> détermination
- ☐ 2<sup>ème</sup> détermination
- ☐ Troponines
- ☐ CP K(MB)
- ☐ LDH
- ☐ BNP

- ☒ Cholestérol total
- ☒ Cholestérol HDL
- ☒ Cholestérol LDL
- ☒ Triglycérides
- ☐ Bilirubine directe
- ☐ Bilirubine indirecte
- ☒ SGPT
- ☒ SGOT
- ☐ Ag Hbs
- ☐ Sérologie Hépatite C
- ☐ Sérologie HIV
- ☐ T3 T4 TSH Ultra Sensible
- ☐ Albuminurie des 24 heures
- ☒ PSA
- ☐ D-Dinères

Signature du médecin

مختبر الصغلي للتحليلات الطبية  
LABORATOIRE SOALLI D'ANALYSES MEDICALES  
Dr. BENMILOU  
240, Bd Brahim Roudani Maarit  
Tél: 05 22 25 78 25 / 05 22 25 39 61  
Casablanca - Patente: 35805014

Dr. O. M. ELIASSI  
Chef du Service de Rhumatologie  
CHU EL MOHAMED EL BACHA  
CASABLANCA

545 ، شارع المنظر العام - كاليفورنيا - الدار البيضاء

545 , Boulevard Panoramique - Californie - Casablanca

الفاكس : 0522 50 76 98 - الهاتف : 0522 52 55 55 / 0522 50 80 80

العنوان الإلكتروني : cliniquecalifornie@menara.ma // cliniquecalifornie@gmail.com



# مصلحة "كاليفورنيا" الدار البيضاء Clinique "Californie"

Urgences Médico-Chirurgicales 24h / 24h

مستعجلات 24\24 ساعة

25/11/19.

M. Najib Abdelali

210,1

4 Keprice 25 mg:



PHARMACIE BELLA MADINA  
Dr. Rachid MAJBAR  
98, Bd. Tetouan Californie  
- Casablanca -  
Tél.: 05 22 52 58 08 - Gsm: 06 61 25 45 50

1 gel matin 2 f  
soir  
puis 2 gel matin  
soir

Laboratoires Pfizer S.A. Maroc  
P.P.V: 210DH00  
118001 170647

52.40 x 3



après la repr

2/ Acepon: 3 boites.

367.20 1/2 ampoule 2 fois

BIOCODEX MAROC

P.P.V.: 52,40DH

BIOCODEX MAROC

P.P.V.: 52,40DH

BIOCODEX MAROC

P.P.V.: 52,40DH

Pr. O. M. S. S. S. A. O. U. Y.  
Chef du Service de Rhumatologie  
CHU de Casablanca

545, Boulevard Panoramique - Californie - Casablanca - الدار البيضاء - كاليفورنيا - شارع المظفر العام

الضمان الإجتماعي: 687871 - C.N.S.S. - التعريف الجبائي: 1051533 - I.F.: 34270002 - الضريبة المهنية: 34270002

الفاكس: 0522 50 76 98 - الهاتف: 0522 52 55 55 / 0522 50 80 80 - Tél.:

الموقع الإلكتروني: [www.cliniquecalifornie.net](http://www.cliniquecalifornie.net) - Site web: - العنوان الإلكتروني: [cliniquecalifornie@menara.ma](mailto:cliniquecalifornie@menara.ma) - E-mail:



مصلحة "كاليفورنيا" الدار البيضاء Clinique "Californie"

Urgences Médico-Chirurgicales 24h / 24h

مستعجلات 24\24 ساعة

25/11/19

Dr Tajbou Abdelali

Faise RM du  
rachis lombaire  
(lomboradiculopis & inter)

  
Dr. Mohamed El-Ansi-Slaoui  
Spécialiste de Rhumatologie  
IBN ROCHD  
CASABLANCA

545, Boulevard Panoramique - Californie - Casablanca - الدار البيضاء - كاليفورنيا - شارع المنظر العام

الضمان الاجتماعي : 687871 - C.N.S.S. - التعريف الجبائي : 1051533 - I.F. - الضريبة المهنية : 34270002

الفاكس : 0522 50 76 98 - الهاتف : 0522 52 55 55 / 0522 50 80 80

الموقع الإلكتروني : [www.cliniquecalifornie.net](http://www.cliniquecalifornie.net) - العنوان الإلكتروني : [cliniquecalifornie@menara.ma](mailto:cliniquecalifornie@menara.ma)





مصلحة "كاليفورنيا" الدار البيضاء - Clinique "Californie"

Urgences Médico-Chirurgicales 24h / 24h

مستعجلات 24\24 ساعة

28/11/19

M. Najjar Abdelali

Faire une scintigraphie  
osseuse (lombosacrali-  
-celalgies & inter-  
-PSA d'ave)

Pr. OMKINSI SAOUI  
Chef du Service de Rhumatologie  
CHU de ROCHES  
CASABLANCA

545 ، شارع المنظر العام - كاليفورنيا - الدار البيضاء

545 , Boulevard Panoramique - Californie - Casablanca

الفاكس : 0522 50 76 98 - الهاتف : 0522 52 55 55 / 0522 50 80 80

العنوان الإلكتروني : cliniquecalifornie@menara.ma // cliniquecalifornie@gmail.com



Casablanca, le 25/11/2019

**FACTURE N° : 04703/2019**

Nom & Prénom : MAJBAR ABDELALI

Date d'examen : 25/11/2019

Examens	Honoraires
IRM LOMBAIRE	2500 DH
NET A PAYER	2500 DH

**Arrêté à la somme de :**

**DEUX MILLE CINQ CENTS DH**

**RADIOLOGIE**  
**CASA BOURNAZEL**  
148, Avenue Colonel El Allam, Quartier Sadri  
Casablanca - Tél 35 22 71 92 69





Prélèvements à domicile  
sur rendez-vous

مختبر الصقلي للتحليلات الطبية  
Laboratoire SQALLI d'Analyses Médicales  
Laboratoire certifié ISO 9001 V.2008



7jours/7

Dr. BENMILOUD Loubna. Médecin biologiste.  
Faculté de médecine et de pharmacie de Casablanca  
Diplôme universitaire de qualité en sciences de la santé  
Diplôme d'hygiène hospitalière et prévention des infections nosocomiales

**FACTURE N° : 191100822**

Casablanca le 26-11-2019

**Mr Abdelali MAJBAR**

Demande N° 1911260056

Date de l'examen : 26-11-2019

Analyses :

**Récapitulatif des analyses**

CN	Analyse	Val	Clefs
9105	Prélèvement sanguin	E25	E
DEP	DEPL A DOMICILE	E50	E
0100	Acide urique	B30	B
0106	Cholestérol total	B30	B
0110	Cholestérol HDL+ L D L	B80	B
0111	Créatinine	B30	B
0114	Electrophorèse des protides	B100	B
0119	Hémoglobine glycosylée	B100	B
0130	Protéines	B30	-
0134	Triglycérides	B60	B
0146	Transaminases O (TGO)	B50	B
0147	Transaminases P (TGP)	B50	B
0216	Numération formule	B80	B
0223	VS	B30	B
0361	PSA	B300	B
0370	CRP	B100	B

Total des B : 1040

Code INPE : 093000214

AWB - Agence Rue Nassih Eddine

RIB : 007 780 0003555000000328 25

مختبر الصقلي للتحليلات الطبية  
LABORATOIRE SQALLI D'ANALYSES MEDICALES  
Dr. BENMILOUD  
240, Bd Brahim Roudani  
Tél: 05 22 25 78 25 / 05 22 25 39 61  
Casablanca - Patente: 35805014



093000214

Dr. BENMILOUD Loubna. Médecin biologiste.  
Faculté de médecine et de pharmacie de Casablanca  
Diplôme universitaire de qualité en sciences de la santé  
Diplôme d'hygiène hospitalière et prévention des infections nosocomiales

Prélèvements à domicile  
sur rendez-vous

Nom/Prénom: **MAJBAR ABDELALI**  
Né(e) le : **01/01/1953**

Dossier: **111911260056**  
Date de lecture: **26/11/2019**

**Electrophorèse des protéines sériques**  
**Technique capillaire Minicap Flex Piercing-Sebia-**

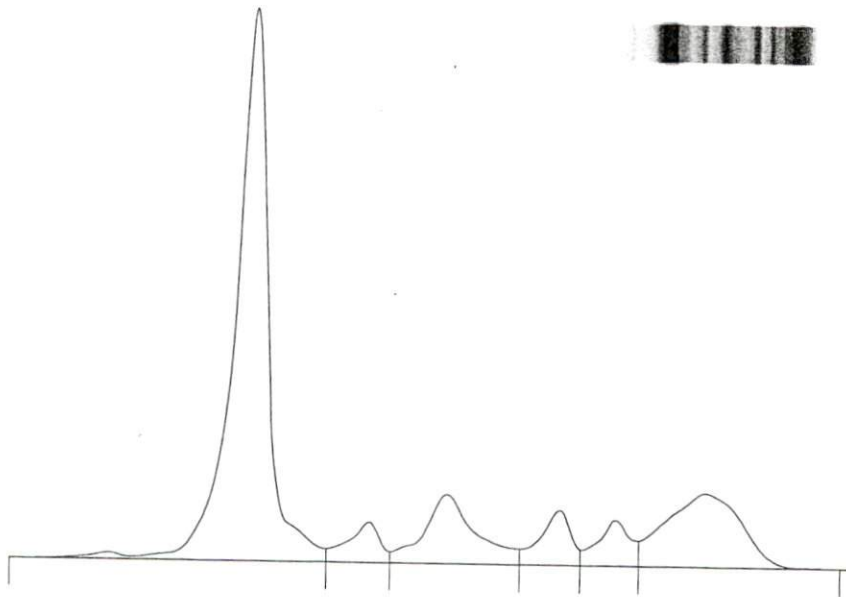

Nom	%	Normales %	g/L	Normales g/L
Albumine	58,1	55,8 - 66,1	40,7	40,2 - 47,6
Alpha 1	4,0	2,9 - 4,9	2,8	2,1 - 3,5
Alpha 2	11,1	7,1 - 11,8	7,8	5,1 - 8,5
Beta 1	5,2	4,7 - 7,2	3,6	3,4 - 5,2
Beta 2	4,6	3,2 - 6,5	3,2	2,3 - 4,7
Gamma	17,0	11,1 - 18,8	11,9	8,0 - 13,5

Rapp. A/G : **1,39**

P. T. : **70** g/L

Commentaire:

Profil électrophorétique normal.



Dr. BENMILOUD Loubna. Médecin biologiste.  
Faculté de médecine et de pharmacie de Casablanca  
Diplôme universitaire de qualité en sciences de la santé  
Diplôme d'hygiène hospitalière et prévention des infections nosocomiales

Prélèvements à domicile  
sur rendez-vous

1911260056 – Mr MAJBAR Abdelali

## ELECTROPHORESE DES PROTEINES SERIQUES

### ELECTROPHORESE DES PROTEINES SERIQUES

(électrophorèse capillaire sur automate MINICAP – SEBIA)

#### Interprétation:

(Tracé électrophorétique : voir page annexe)

Profil électrophorétique normal.

Validé par : Dr. BENMILOUD Loubna

*Loubna*

Dr. BENMILOUD Loubna. Médecin biologiste.  
Faculté de médecine et de pharmacie de Casablanca  
Diplôme universitaire de qualité en sciences de la santé  
Diplôme d'hygiène hospitalière et prévention des infections nosocomiales

Prélèvements à domicile  
sur rendez-vous

1911260056 – Mr MAJBAR Abdelali

<b>LDL-Cholestérol</b>	<b>2.11</b> g/L	(<1.60)
(Méthode directe selective- KONELAB 30 – Thermo fisher)	<b>5.44</b> mmol/L	(<4.12)

Résultat techniquement contrôlé sur le même prélèvement.

Valeurs cibles du LDL-Cholestérol selon les recommandations AFFSAPS de mars 2005 :

- 0 Facteur de risque : LDL < 2,20 g/L (5,70 mmol/L)
- 1 Facteur de risque : LDL < 1,90 g/L (4,90 mmol/L)
- 2 Facteurs de risque : LDL < 1,60 g/L (4,14 mmol/L)
- Plus de 2 facteurs de risque : LDL < 1,30 g/L (3,36 mmol/L)
- Antécédent de maladie cardiovasculaire avérée : LDL < 1,00 g/L (2,58 mmol/L)

Facteurs de risque : Diabète, Tabac, HTA, Obésité, Age>60 ans, HDL < 0,40 g/L, Sédentarité, ATCD de maladie cardiovasculaire familiale.

<b>Transaminases GPT (ALAT)</b>	26 UI/L	(0–35)
(ALT IFCC – Konelab30 – Thermo fisher)		
<b>Transaminases GOT (ASAT)</b>	36 UI/L	(0–40)
(AST IFCC– Konelab 30 – Thermo fisher)		

## MARQUEURS TUMORAUX

<b>PSA Total (ultra-sensible)</b>	6.030 ng/mL
(ECLIA –Cobas e411–Limite de détection:0.002 ng/mL)	

Valeurs de référence:

- <50 ans: <2.5 ng/mL
- >50 ans: <4.0 ng/mL

NOTE :

Le toucher rectal, le massage prostatique, une cystoscopie, une échographie transrectale, une biopsie, augmentent transitoirement les taux de PSA.  
Résultat techniquement contrôlé sur le même prélèvement.  
Le sérum est conservé pour un éventuel dosage du PSA libre et rapport

Validé par : Dr. BENMILOUD Loubna

*Loubna*



Dr. BENMILOUD Loubna. Médecin biologiste.  
Faculté de médecine et de pharmacie de Casablanca  
Diplôme universitaire de qualité en sciences de la santé  
Diplôme d'hygiène hospitalière et prévention des infections nosocomiales

Prélèvements à domicile  
sur rendez-vous

1911260056 – Mr MAJBAR Abdelali

<b>Créatinine</b> (Créatine compens JAFFE – Konelab 30 – Thermo fisher)	9.0 mg/L 79.6 µmol/L	(7.0–13.0) (61.9–115.0)
<b>Acide Urique</b> (AOX – Konelab 30 – Thermo fisher)	50 mg/L 298 µmol/L	(5–70) (30–417)
<b>Cholestérol total</b> (Dosage Colorimétrique enzymatique – KONELAB 30 – Thermo fisher)	<b>2.60</b> g/l <b>6.70</b> mmol/L	(<2.00) (<5.15)
Résultat techniquement contrôlé sur le même prélèvement.		
<b>Triglycérides</b> (Méthode enzymatique photométrique – Konelab 30 – Thermo Fisher)	0.88 g/L 1.00 mmol/L	(<1.50) (<1.71)
<b>HDL–Cholestérol</b> (Dosage Colorimétrique – KONELAB – Thermo fisher)	0.54 g/L 1.40 mmol/L	(0.40–0.80) (1.03–2.07)
<b>Cholesterol non HDL</b>	2.06 g/l	

Interprétation des niveaux de non-HDL-C en termes de risque :

- Au dessus de 2.20 g/l (5.7 mmol/L) Est considéré comme très élevé.
- 1.90 -2.19 g/l (4.9 -5.6 mmol/L) est considéré comme élevé.
- 1.60 -1.89 g/l (4.1 – 4.8 mmol/L) est considéré comme élevé.
- 1.30 -1.59 g/l (3.4 -4.0 mmol/L) est considéré comme idéal proche.
- Moins de 1.30 g/l (<3.4 mmol/L) est considéré comme idéal pour les personnes à risque de maladie cardiaque.
- En dessous de 1.00 g/l (En dessous de 2.6 mmol/L) est considéré comme idéal pour les personnes à très haut risque de maladie cardiaque.

RCT/HDL **4.81** (0.00–4.50)

Validé par : Dr. BENMILOUD Loubna

*Loubna*

Dr. BENMILOUD Loubna. Médecin biologiste.  
Faculté de médecine et de pharmacie de Casablanca  
Diplôme universitaire de qualité en sciences de la santé  
Diplôme d'hygiène hospitalière et prévention des infections nosocomiales

Prélèvements à domicile  
sur rendez-vous

Date du prélèvement : 26-11-2019 à 11:36  
Code patient : 1911260056  
Né(e) le : 01-01-1953 (66 ans)

Mr MAJBAR Abdelali  
Dossier N° : 1911260056  
Prescripteur : PR Ouafa MKINSI SLAOUI



## HEMATOLOGIE

### HEMOGRAMME (SYSMEX XS-1000i)

"Les valeurs de référence sont automatiquement éditées en fonction de l'âge, du sexe, état physiologique du patient(e)"

Hématies :	4.46	M/mm <sup>3</sup>	(4.00-5.65)
Hématocrite :	39.70	%	(37.00-49.00)
Hémoglobine :	14.10	g/dL	(12.50-17.20)
VGM :	89	fL	(80-101)
TCMH :	32	pg	(27-34)
CCMH :	36	g/dL	(28-36)
Leucocytes :	7 040	/mm <sup>3</sup>	(3 600-10 500)
Polynucléaires Neutrophiles :	62	%	
Soit:	4 365	/mm <sup>3</sup>	(2 000-7 500)
Lymphocytes :	30	%	
Soit:	2 112	/mm <sup>3</sup>	(1 000-4 000)
Monocytes :	6	%	
Soit:	422	/mm <sup>3</sup>	(<1 100)
Polynucléaires Eosinophiles :	2	%	
Soit:	141	/mm <sup>3</sup>	(0-600)
Polynucléaires Basophiles :	0	%	
Soit:	0	/mm <sup>3</sup>	(0-150)
Plaquettes :	169 000	/mm <sup>3</sup>	(150 000-450 000)
Commentaire :	Hémogramme normal.		

Validé par : Dr. BENMILOUD Loubna

*Loubna*



Dr. BENMILOUD Loubna. Médecin biologiste.  
Faculté de médecine et de pharmacie de Casablanca  
Diplôme universitaire de qualité en sciences de la santé  
Diplôme d'hygiène hospitalière et prévention des infections nosocomiales

Prélèvements à domicile  
sur rendez-vous

1911260056 – Mr MAJBAR Abdelali

## VITESSE DE SEDIMENTATION

(Méthode de Westergreen)

VS 1ère heure	15 mm
VS 2ème heure	31 mm

Valeur de référence VS 1ère heure :

Homme [VS < âge/2], Femme [VS < (âge+10)/2]

## ASPECT DE SERUM

Aspect du sérum : Normal

## BIOCHIMIE SANGUINE

**Protéine C-réactive (CRP)** 1.0 mg/L (<6.0)

(Immunoturbidimétrie – KONELAB20 – Diasys)

**Hémoglobine glyquée (HbA1c)** 5.40 %

(HPLC: ADAMS A1C HA-8180V – ARKRAY)

\* Le résultat est sous réserve de l'absence de paramètre modifiant : Durée de vie des hématies (hémorragie, hémolyse, transfusion et réticulocytose) - Maladie métabolique, insuffisance rénale, hémoglobinopathies et médicaments  
Dans ce cas il est souhaitable de pratiquer le dosage d'une autre protéine glyquée telle la Fructosamine.

Variant Hb	Absence de variant d'hémoglobine
Estimation de la glycémie moyenne	1.08 g/L (0.70–1.10)

### Interprétation des résultats selon la standardisation du NGSP:

4 – 6 % : Intervalle non-diabétique (Sujet normal)  
< 6.5 % : Excellent équilibre glycémique (DNID)  
< 7 % : Excellent équilibre glycémique (DID)  
8 – 10 % : Équilibre glycémique médiocre, action corrective suggérée  
> 10 % : Mauvais équilibre glycémique, action corrective nécessaire

### \* Stratégie médicamenteuse du contrôle glycémique du diabète de type 2 – selon la HAS2013.

#### Cas général:

< ou = 7 % : La plupart des patients avec DT2  
< ou = 6.5 % : DT2 nouvellement diagnostiqué, dont l'espérance de vie est > 15 ans et sans antécédent cardio-vasculaire  
< ou = 8 % : DT2 avec comorbidité grave avérée et/ou une espérance de vie limitée (< 5 ans) ou avec des complications macrovasculaires évoluées ou ayant une longue durée d'évolution du diabète (> 10 ans) et pour lesquels la cible de 7 % s'avère difficile à atteindre car l'intensification médicamenteuse provoque des hypoglycémies sévères.

#### Patients avec antécédents (ATCD) cardio-vasculaires

< ou = 7 % Patients avec ATCD de complication macrovasculaire considérée comme non évoluée  
< ou = 8 % Patients avec ATCD de complication macrovasculaire considérée comme évoluée: (IDM) avec insuffisance cardiaque atteinte coronarienne sévère atteinte polyartérielle (AOMI) accident vasculaire cérébral récent (< 6 mois)

#### Patients avec insuffisance rénale chronique (IRC)

< ou = 7 % : IRC modérée (stades 3A et 3B)  
< ou = 8 % IRC sévère ou terminale (stades 4 et 5)

#### Patientes enceintes ou envisageant de l'être

< 6.5 % : Avant d'envisager la grossesse  
< 6.5 % et glycémies < 0.95 g/l à jeun et < 1.20 g/l en postprandial à 2 heures : Durant la grossesse

#### Personnes âgées

< ou = 7 % Dites « vigoureuses » dont l'espérance de vie est jugée satisfaisante

< ou = 8 % Dites « fragiles », à l'état de santé intermédiaire et à risque de basculer dans la catégorie des malades

\* < ou = 9 % Dites « malades », dépendantes, en mauvais état de santé en raison d'une polypathologie chronique évoluée génératrice de handicaps et d'un isolement social

<b>Protéines totales</b>	70.00 g/L	(66.00–83.00)
(Dosage colorimétrique – Konelab – Thermo fisher)	180 mmol/L	(170–214)

Validé par : Dr. BENMILOUD Loubna

*Loubna*



Dr. Ouadia EL ALAMI

د. وديعة العلمي

Dr. Nadia MARDHI

د. نادية مرضي

Casablanca , le 25/11/2019

PATIENT : MAJBAR ABDELALI

EXAMEN(S) REALISE(S) : IRM LOMBAIRE

INDICATION :

- Lombo sciatalgies gauches intenses.

TECHNIQUE :

- Séquence axiale T2.
- Séquences sagittales T1, T2, et STIR.
- Séquence BASG 3D avec reconstructions.

RESULTAT :

- La courbure rachidienne lombaire paraît respectée.
- Le diamètre antéro-postérieur du canal lombaire mesure 17 mm en L1 ; 14,5 mm en L2 ; 14,5 mm en L3 ; 16 mm en L4 ; et 18,2 mm en L5.
- Volumineuse hernie discale médiane et paramédiane gauche à l'étage L5-S1 comprimant l'émergence de la racine S1.
- Protrusion discale à l'étage L4-L5 arrivant au contact intime du fourreau dural et responsable d'un rétrécissement foraminaux bilatéral.
- Absence d'anomalie de hauteur ou de signal des corps vertébraux.
- Absence d'anomalie des parties molles périrachidiennes.

CONCLUSION :

- Volumineuse hernie discale médiane et paramédiane gauche d'allure conflictuelle à l'étage L5-S1.
- Protrusion discale à l'étage L4-L5 au contact intime du fourreau dural et rétrécissant les foramens de façon bilatérale.
- A signaler l'aspect d'une vessie de lutte diverticulaire.

Merci de votre confiance

Signé : Dr MARDHI

Dr. NADIA MARDHI  
Radiologie  
148, Avenue Colonel El Allam, Quartier Sadri, Arrond. Moulay Rachid - Casablanca  
Tél : 05 22 71 92 69

RADIOLOGIE  
CASA BOURNAZEL  
148, Avenue Colonel El Allam, Quartier Sadri, Arrond. Moulay Rachid - Casablanca  
Tél : 05 22 71 92 69





مختبر الصقلي للتحليلات الطبية  
Laboratoire SQALLI d'Analyses Médicales  
Laboratoire certifié ISO 9001 V.2008



Dr. BENMILOUD Loubna, Médecin biologiste,  
Faculté de médecine et de pharmacie de Casablanca  
Diplôme universitaire de qualité en sciences de la santé  
Diplôme d'hygiène hospitalière et prévention des infections nosocomiales

Prélèvements à domicile  
sur rendez-vous

TOTAL DOSSIER : 1240DH

Arrêtée la présente facture à la somme de : mille deux cent quarante dirham s

Code INPE : 093000214  
AWB - Agence Rue Nassih Eddine  
RIB : 007 780 0003555000000328 25

مختبر الصقلي للتحليلات الطبية  
LABORATOIRE SQALLI D'ANALYSES MEDICALES  
Dr. BENMILOUD  
240, Bd Brahim Roudani Maârif  
TEL: 05 22 25 78 25 / 05 22 25 39 61  
Casablanca - Patente: 35805014



093000214