

RECOMMANDATIONS IMPORTANTES A LIRE POUR ACTIVER LES REMBOURSEMENTS ET EVITER LES REJETS

Conditions générales :

- Le cadre réservé à l'adhérent doit être dûment renseigné.
- Le cadre réservé au médecin doit être renseigné par le praticien lui-même notamment la nature de la maladie.
- La validité de la feuille de soins est limitée à 3 mois à compter de la première consultation.
- L'entente préalable est exigée pour toute hospitalisation médicale, chirurgicale, soins dentaires spéciaux, extractions multiples, parodontie orthodontie, prothèses dentaires, prothèses auditives ou orthopédiques ainsi que pour tous les actes effectués en série.
- En cas d'accident, une déclaration précisant les causes et circonstances de l'accident est à joindre à la feuille de soins.

Pharmacie :

- Les vignettes des médicaments doivent être obligatoirement jointes aux ordonnances.
- Pour les médicaments sans vignettes une facture de la pharmacie doit être jointe.

Diagnostic et Biologie :

- La facture ainsi qu'une copie des résultats des analyses ou du compte rendu (sous pli confidentiel) doivent être jointes à l'ordonnance médicale pour toute demande de remboursement.
- Un pli confidentiel du médecin prescripteur des analyses ou radios peut être demandé par le médecin conseil de la mutuelle.

Optique :

- L'ordonnance du médecin prescripteur et la facture de l'opticien sont à joindre à la feuille de soins.

Educational :

- L'entente préalable renseignée par le médecin prescripteur est exigée avant le début des séances de rééducations.
- Pour le remboursement, la facture et le calendrier des séances effectuées sont à joindre à la feuille de soins.

Dentaire :

- En cas de prothèses ou de traitement canalaires, l'accord préalable renseigné sur la feuille de soins est obligatoire avant le début de traitement.
- La facture doit être jointe à la feuille de soins pour toute demande de remboursement.
- La radio-après soins est obligatoire en cas de prothèses ou de traitement canalaires.

Maladie et Affection Longue Durée ALD et ALC :

- La déclaration de maladie chronique doit être renseignée par le médecin prescripteur et renouvelée tous les 6 mois.

Adresses Mails utiles

- Réclamation : contact@mupras.com
- Prise en charge : pec@mupras.com
- Adhésion et changement de statut : adhesion@mupras.com

MUPRAS garantit le respect de la loi n° 09-08 relative à la protection des personnes physiques à l'égard du traitement des données à caractère personnel.

MUPRAS : Centre Allal Ben Abdellah - 6ème Etage Angle Rue Mohamed Fakir et Rue Allal Ben Abdellah - Quartier de l'Horloge
Casablanca 20000 - Tél. : 05 22 20 45 45 (LG) - Fax : 05 22 22 78 18 - www.mupras.com



N°D: 11709

Déclaration de Maladie : N° P19- 0020280

- ☐ Maladie ☐ Dentaire ☐ Optique ☐ Autres

Cadre réservé à l'adhérent (e)

Matricule : 8421 Société :
☐ Actif ☒ Pensionné(e) ☐ Autre :
 Nom & Prénom : NASSIME Med Date de naissance : 01-07-1947
 Adresse : 104 operation LISSASFA N° I-86
 Tél. : 066728051 Total des frais engagés : LISSASFA-CASA 2836,02 Dhs

Cadre réservé au Médecin

Cachet du médecin : Dr. Youssef ELISSI CARDIOLOGUE
 100 Bd. Our...
 Date de consultation : 10 / 11 / 19
 Nom et prénom du malade : NASSIME DOHA
 Lien de parenté : ☒ Lui-même ☐ Conjoint ☐ Enfant
 Nature de la maladie : Bilien CNP
 En cas d'accident préciser les causes et circonstances :
 Dans le cas où la maladie aurait un caractère confidentiel, communiquer les renseignements sous pli confidentiel à l'attention du médecin conseil de la Mutuelle.

J'atteste sur l'honneur l'exactitude des renseignements portés sur la présente déclaration. Je déclare avoir pris connaissance de la clause relative à la protection des données personnelles.

Fait à : CASA Le : 07/11/19
 Signature de l'adhérent(e) : Sabah

RELEVÉ DES FRAIS ET HONORAIRES

Dates des Actes	Natures des Actes	Nombre et Coefficient	Montant détaillé des Honoraires	Cachet et signature du Médecin attestant le Paiement des Actes
14.11.19	9566		30000	
19.11.19	522		10000	

EXECUTION DES ORDONNANCES

Cachet du Pharmacien ou du Fournisseur	Date	Montant de la Facture
	29/11/19	511,60

ANALYSES - RADIOGRAPHIES

Cachet et signature du Laboratoire et du Radiologue	Date	Désignation des Coefficients	Montant des Honoraires
			Mr NASSIME Mohamed Dossier : d1125006 / Date 25.11.2019 Total B: 1668 / Dossier : 1484,52DI B 80B 30B 20B 100B 190B 60B B 30B 30B 30B 140B 100B 50B B 250B 200B 18

AUXILIAIRES MEDICAUX

Cachet et signature du Praticien	Date des Soins	Nombre				Montant détaillé des Honoraires
		AM	PC	IM	IV	

RELEVÉ DES FRAIS ET HONORAIRES

Le praticien est prié de préciser la dent traitée, l'acte pratiqué en indiquant la nature des soins.

Important :

Veillez joindre les radiographies en cas de prothèses ou de traitement canalaires, ainsi que le bilan de l'

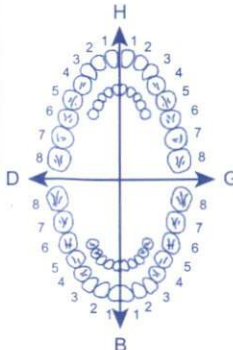
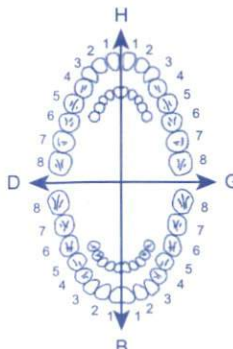
SOINS DENTAIRES	Dents Traitées	Nature des Soins	Coefficient	
				Coefficient DES TRAVAUX
				MONTANTS DES SOINS
				DEBUT D'EXECUTION
				FIN D'EXECUTION
O.D.F PROTHESES DENTAIRES	DETERMINATION DU CCEFFICIENT MASTICATOIRE			
	H 25533412 21433552 00000000 00000000 D G 00000000 00000000 35533411 11433553 B		Coefficient DES TRAVAUX	
	[Création, remont, adjonction] Fonctionnel, Thérapeutique, nécessaire à la profession		MONTANTS DES SOINS	
			DATE DU DEVIS	
			DATE DE L'EXECUTION	

VISA ET CACHET DU PRATICIEN ATTESTANT LE DEVIS

VISA ET CACHET DU PRATICIEN ATTESTANT L'EXEC

Docteur Youssef DRISSI

Spécialiste des maladies
du Cœur et des Vaisseaux

Ancien Médecin Interne
des Hôpitaux de Paris

- Holter tensionnel
- Holter rythmique
- Epreuve d'effort
- Echo-doppler
cardiaque couleur



الدكتور يوسف الإدريسي

اختصاصي في أمراض القلب و الشرايين

طبيب سابق بمستشفيات باريس

الفحص بالصدى بالألوان
- الهولتر -

Casablanca, le 19.11.19

Hassane Mohamed

51160
Tardyferon B9

14/11/19



TARDYFERON B9
30 comprimés pelliculés
Fer 50 mg / Acide folique 0,350 mg

Distribué par Cooper Pharma
41, rue Mohamed Diouri - Casablanca
Amina DAOUDI - Pharmacien Responsable
PPV : 51.60 DH



PHARMACIE LES PARENTS
Nadia GOURANI
234 E L'Essentiel Zoubeir
Groupe Adhara Oufia - Casablanca
GSM: 06 67 07 50 25

Dr. YOUSSEF DRISSI
CARDIOLOGUE
100 Bd. Oum Errabi Hay Hassani
Casablanca - Tél: 05 22 55 00 00

100, شارع أم الربيع - إقامة الأفق - الحي الحسني - الدار البيضاء

100, bd. Oum Rabii - Résidence Al Ofoq (près de la Polyclinique CNSS) Hay Hassani - Casablanca

المستعجلات : 0522 93 86 00 - الهاتف : 0522 93 86 00 - E-mail : ydrissi@hotmail.com - Urgences : 0661 08 02 82

Docteur Youssef DRISSI

Spécialiste des maladies
du Cœur et des Vaisseaux

Ancien Médecin Interne
des Hôpitaux de Paris

- Holter tensionnel
- Holter rythmique
- Epreuve d'effort
- Echo-doppler
cardiaque couleur



الدكتور يوسف الإدريسي

اختصاصي في أمراض القلب و الشرايين

طبيب سابق بمستشفيات باريس

الفحص بالصدى بالألوان

- الهولتر -

Casablanca, le 19-11-19-

MASSIME NOHATTE

Note d'ho

no - Echo Cardio

1000,00 dh

~~Dr. Youssef DRISSI~~
~~CARDIOLOGUE~~
100 Bd. Oum Rabi - Hay Hassani
Casablanca - Tél: 05 22 93 86 00

100, شارع أم الربيع - إقامة الأفق - الحي الحسني - الدار البيضاء

100, bd. Oum Rabi - Résidence Al Ofoq (près de la Polyclinique CNSS) Hay Hassani - Casablanca

المستعجلات : 0661 08 02 82 - Urgences : 0661 08 02 82 - E-mail : ydrissi@hotmail.com - الهاتف : 0522 93 86 00 / Tél./Fax :

Bilan Biologique

Le : 13.11.19

Nom/Prénom MASSI Youssef

Age : Sexe : H ☒ F ☐

Hématologie

- ☒ NFS
- ☒ Plaquettes
- ☒ VS
- ☐ CRP
- ☐ Hémoculture

Bilan martial

- ☐ Fer sérique
- ☐ CTF
- ☐ Ferritine
- ☐ Transferrine

Hémostase

- ☐ Temps de Prothrombine
- ☐ TCK
- ☐ Fibrinogène
- ☐ INR

Glucose

- ☒ Glycémie à jeun
- ☐ Hyperglycémie par VO
- ☒ Hémoglobine glyquée

Ionogramme sanguin

- ☒ Na+
- ☒ K+
- ☒ Cl+
- ☒ Ca++
- ☒ Phosphore
- ☒ Mg++
- ☒ Bicarbonates (HCO3-)
- ☒ Urée
- ☒ Créatinine
- ☒ Acide urique

Autres :

Bilan lipidique

- ☒ Cholestérol total
- ☒ Cholestérol HDL
- ☒ Cholestérol LDL
- ☒ Triglycérides

Fonction hépatique et enzymologie

- ☐ Amylasémie
- ☐ Bilirubine libre et conjuguée
- ☐ Phosphatases acides
- ☐ Phosphatases alcalines
- ☐ Lactate Déshydrogénase LDH
- ☒ Transaminases ASAT, ALAT
- ☒ Gamma-GT
- ☐ 5'Nucléotidase
- ☐ CPK (Créatine Phosphokinase)
- ☐ Troponine
- ☐ Electrophorèse des protéines EPP
- ☐ BNP

Ionogramme urinaire

- ☐ Ca++
- ☐ Phosphore
- ☐ Na+
- ☐ K+
- ☐ Cl+
- ☐ Urée
- ☐ Créatinine

Examen des urines

- ☐ Protéinurie des 24h
- ☐ ECBU
- ☐ Antibiotogramme

Groupage sanguin

- ☐ ABO
- ☐ Rhésus
- ☐ RAI

Sérologie et immunologie

- ☐ VDRL-TRHA
- ☐ Hépatite B
 - ☐ Antigène Hbs
 - ☐ Anticorps Anti-Hbs
 - ☐ Anticorps Anti-Hbc
 - ☐ Anticorps Anti-Hbe
- ☐ Hépatite C
 - ☐ Anticorps Anti-HVC
- ☐ Sérologie Toxoplasmose
- ☐ Sérologie Rubéole
- ☐ B-HCG Plasmatiche

- ☐ Facteur Rhumatoïde :
 - ☐ (Latex, Waaler Rose)
 - ☐ Anticorps anti-nucléaires
 - ☐ Anticorps anti-DNA natif
 - ☐ ASLO
- ☐ Dosage du C...

Mr NASSIME Mohamed
Ddn 01.07.1947 / M
Nr dossier : d125006 /



+ PSA
+ TSH, TH

CLOUDON

LABORATOIRE D'APPLICATIONS SCIENTIFIQUES

A.TOUIMI BENJELLOUN
Pharmacien Biologiste
Docteur d'Etat en Pharmacie
Professeur Agrégé de Biochimie
de la Faculté de Nancy

Docteur J. TAZI SIDQUI
Anatomo-cytopathologiste
de la Faculté de Paris VI
Ancien Maître-Assistant
C.H.U de Rabat

Y.TOUIMI BENJELLOUN
Ep.TAHIRI
Pharmacien Biologiste
de l'Université Libre
de Bruxelles

Membres *uni*  *bio* International

FACTURE

Numéro d1125006
N° Matricule:0008421
Analyses du 25.11.2019
Prescrit par : Dr DRISSI Youssef

Monsieur NASSIME Mohamed
OPERATION LISASFA N.86
LISASFA CASABLANCA
RAM MUPRAS

Le 26 Novembre 2019

NF	VS	G	HBA1	IONO	MG	P	U	CRE	AU
CTHL	TGOP	GGT	APS	SERO	TSH	T4L	PDS1		

TOTAL des B : 1.668 (Tarif RAM)
TOTAL Facture : 1.484,52 DH
Part à la charge du patient : 100% 1.484,52 DH
Net à payer : 1.484,52 DH

PAYE

LABORATOIRES D'APPLICATIONS
SCIENTIFIQUES
11-13, Rue Houcine Ben Ali
Casablanca - Tél: 05 22 27 64 84

CODON

LABORATOIRES D'APPLICATIONS SCIENTIFIQUES

A. TOUIMI BENJELLOUN

Pharmacien Biologiste
Docteur d'Etat en Pharmacie
Professeur Agrégé de Biochimie
de la Faculté de Nancy

Docteur J. TAZI SIDQUI

Anatomo-cytopathologiste
de la Faculté de Paris VI
Ancien Maître-Assistant
C.H.U. de Rabat

Y. TOUIMI BENJELLOUN

Ep. TAHIRI

Pharmacien Biologiste
de l'Université Libre
de Bruxelles

Membres **uni** **bio** International

Dossier N° **d1125006**

Docteur **DRISSI Youssef**
100 Bd Oum Rabi
CASABLANCA

Monsieur **NASSIME Mohamed**
OPERATION LISASFA N.86
LISASFA CASABLANCA
RAM MUPRAS @

Patient né le 01.07.1947 72 ans

Enregistré le 25.11.2019 à 9h24

Edition du 25 Novembre 2019

MARQUEURS

PSA Total

(COBAS 6000 - ROCHE)

2,13 ng/ml

Valeurs de référence

(< 4,4)

Antériorités

17.05.18

1,53

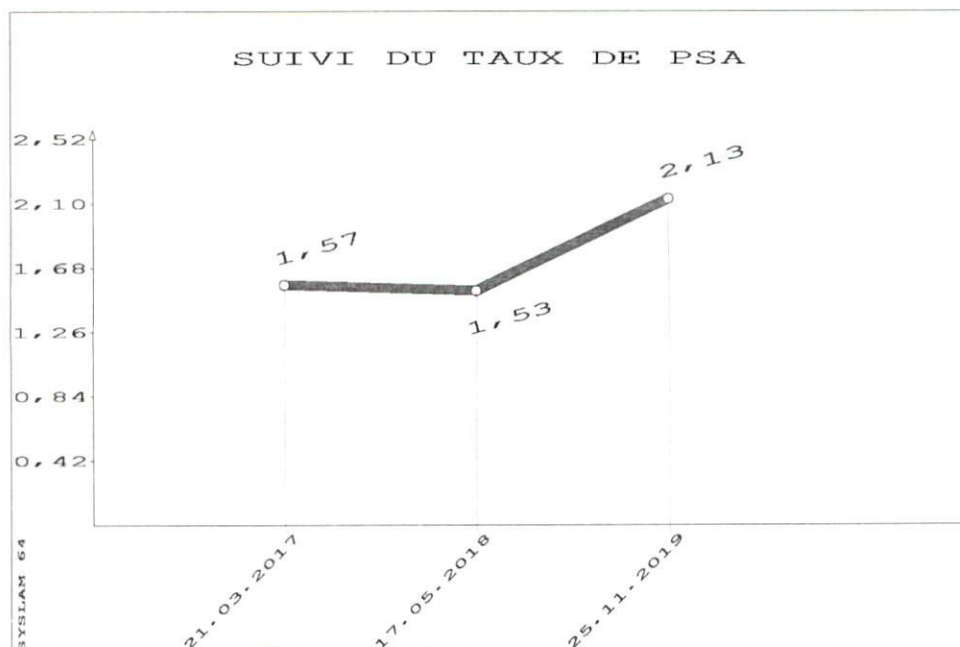

Dr A. TOUIMI BENJELLOUN

PAGE 7/8

COUDON

LABORATOIRES D'APPLICATIONS SCIENTIFIQUES

A. TOUIMI BENJELLOUN

Pharmacien Biologiste
Docteur d'Etat en Pharmacie
Professeur Agrégé de Biochimie
de la Faculté de Nancy

Docteur J. TAZI SIDQUI

Anatomo-cytopathologiste
de la Faculté de Paris VI
Ancien Maître-Assistant
C.H.U. de Rabat

Y. TOUIMI BENJELLOUN

Ep. TAHIRI

Pharmacien Biologiste
de l'Université Libre
de Bruxelles

Membres  International

Dossier N° **d1125006**

Docteur **DRISSI Youssef**
100 Bd Oum Rabii
CASABLANCA

Monsieur **NASSIME Mohamed**
OPERATION LISASFA N.86
LISASFA CASABLANCA
RAM MUPRAS @

Patient né le 01.07.1947 72 ans

Enregistré le 25.11.2019 à 9h24

Edition du 25 Novembre 2019

HEMATOLOGIE

Valeurs de référence

Antériorités

Vitesse de sédimentation

1ère heure	10 mm	(< 15)
2ème heure	23 mm	(< 30)

BIOCHIMIE

(Technique ROCHE Cobas 6000)

Valeurs de référence

Antériorités

Urée sanguine

soit	0,37 g/l	(0,17-0,48)	17.05.18
	6,18 mmol/l	(2,83-8,01)	0,39
			6,51

Dr A. TOUIMI BENJELLOUN

PAGE 2 / 8

COUDON

LABORATOIRES D'APPLICATIONS SCIENTIFIQUES

A. TOUIMI BENJELLOUN

Pharmacien Biologiste
Docteur d'Etat en Pharmacie
Professeur Agrégé de Biochimie
de la Faculté de Nancy

Docteur J. TAZI SIDQUI

Anatomo-cytopathologiste
de la Faculté de Paris VI
Ancien Maître-Assistant
C.H.U. de Rabat

Y. TOUIMI BENJELLOUN

Ep. TAHIRI

Pharmacien Biologiste
de l'Université Libre
de Bruxelles

Membres **uni** **bio** International

Dossier N° **d1125006**

Docteur **DRISSI Youssef**
100 Bd Oum Rabii
CASABLANCA

Monsieur **NASSIME Mohamed**
OPERATION LISASFA N.86
LISASFA CASABLANCA
RAM MUPRAS @

Patient né le 01.07.1947 72 ans

Enregistré le 25.11.2019 à 9h24

Edition du 25 Novembre 2019

BIOCHIMIE

(Technique ROCHE Cobas 6000)

Créatinine

soit **9,4 mg/l** (5,0-12,0)
83,10 μ mol/l (44,20-106,08)

Antériorités

17.05.18

8,2

72,49

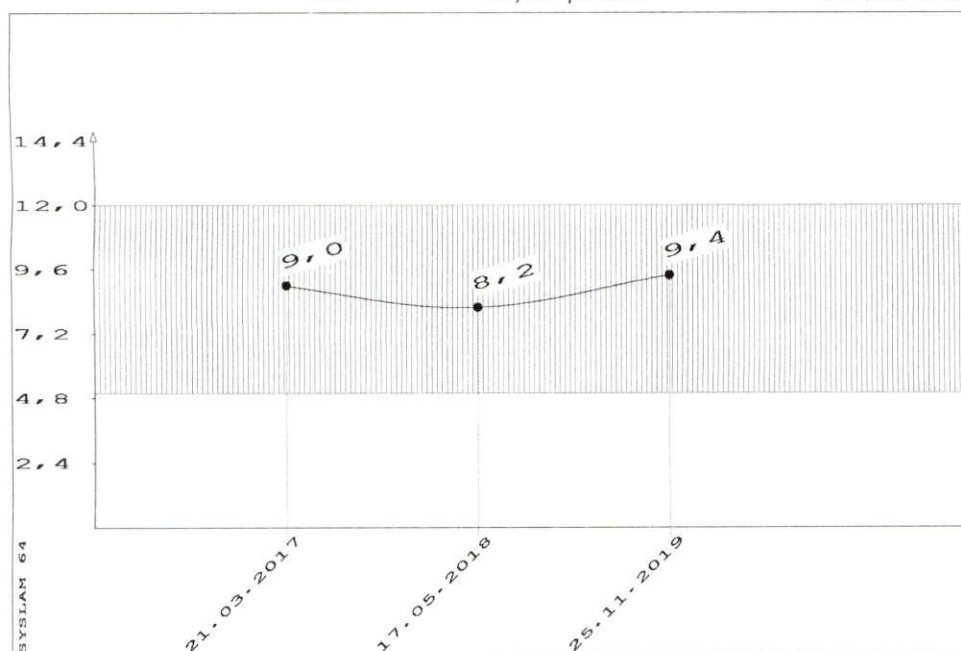

Glycémie à jeun

soit **0,83 g/l** (0,82-1,15)
4,61 mmol/l (4,55-6,38)

11.12.18

0,89

4,94

Hémoglobine glycosylée HbA1C

5,10 % (4,80-5,90)

17.05.18

5,00

Interprétation : > 8% : Diabète mal équilibré.
< 6% : Niveau non diabétique.

Dr A. TOUIMI BENJELLOUN

PAGE 3/8

CODON

LABORATOIRES D'APPLICATIONS SCIENTIFIQUES

A. TOUIMI BENJELLOUN

Pharmacien Biologiste
Docteur d'Etat en Pharmacie
Professeur Agrégé de Biochimie
de la Faculté de Nancy

Docteur J. TAZI SIDQUI

Anatomo-cytopathologiste
de la Faculté de Paris VI
Ancien Maître-Assistant
C.H.U. de Rabat

Y. TOUIMI BENJELLOUN

Ep. TAHIRI

Pharmacien Biologiste
de l'Université Libre
de Bruxelles

Membres  International

Dossier N° **d1125006**

Docteur **DRISSI Youssef**
100 Bd Oum Rabii
CASABLANCA

Monsieur **NASSIME Mohamed**
OPERATION LISASFA N.86
LISASFA CASABLANCA
RAM MUPRAS @

Patient né le 01.07.1947 72 ans

Enregistré le 25.11.2019 à 9h24

Edition du 25 Novembre 2019

BIOCHIMIE

(Technique ROCHE Cobas 6000)

Triglycérides

	0,69 g/l	(< 1,70)	Antériorités
soit	0,79 mmol/l	(< 1,94)	11.12.18 1,08 1,23

Cholestérol total

	1,82 g/l	(1,50-2,20)	1,79
soit	4,70 mmol/l	(3,87-5,68)	4,62

 *Commentaire : Taux idéal : < 2 g/l - Limite : 2 - 2,20 g/l - Elevé > 2,40 g/l*

Cholestérol HDL

	0,53 g/l	(> 0,45)	0,44
soit	1,37 mmol/l	(> 1,16)	1,14

 *Commentaire : Femme Pas de risque > 0,45
Homme Pas de risque > 0,50*

LDL

	1,15 g/l		1,13
soit	2,97 mmol/l		2,93

Valeur cible LDL à atteindre en fonction du nombre de facteur de risque	Prévention primaire	si 0 facteur de risque : < 2,20 g/l si 1 facteur de risque : < 1,90 g/l si 2 facteurs de risque : < 1,60 g/l si ≥ 3 facteurs de risque : < 1,30 g/l
	Prévention secondaire	si maladie coronaire patente : < 1,00 g/l

Facteurs de risque
- Age : Homme > 50 ans - Femme > 60 ans - antécédent familiaux de maladie coronaire précoce - tabagisme actuel ou arrêté depuis moins de 3 ans - hypertension artérielle permanente, traité ou non - diabète de type 2, traité ou non - HDL < 0,40 g/l

Acide urique

	63,0 mg/l	(35-72)	48,0
soit	375 μmol/l	(208,25-428,4)	286

17.05.18

Dr A. TOUIMI BENJELLOUN

PAGE 4/8

CODON

LABORATOIRES D'APPLICATIONS SCIENTIFIQUES

A. TOUIMI BENJELLOUN

Pharmacien Biologiste
Docteur d'Etat en Pharmacie
Professeur Agrégé de Biochimie
de la Faculté de Nancy

Docteur J. TAZI SIDQUI

Anatomo-cytopathologiste
de la Faculté de Paris VI
Ancien Maître-Assistant
C.H.U. de Rabat

Y. TOUIMI BENJELLOUN

Ep. TAHIRI

Pharmacien Biologiste
de l'Université Libre
de Bruxelles

Membres  International

Dossier N°d1125006

Docteur DRISSI Youssef
100 Bd Oum Rabi
CASABLANCA

Monsieur **NASSIME Mohamed**
OPERATION LISASFA N.86
LISASFA CASABLANCA
RAM MUPRAS @

Patient né le 01.07.1947 72 ans

Enregistré le 25.11.2019 à 9h24

Edition du 25 Novembre 2019

BIOCHIMIE

(Technique ROCHE Cobas 6000)

		Valeurs de référence	Antériorités
<u>Sodium</u>	137,0 mmol/l	(135-148)	17.05.18 142,0
<u>Potassium</u>	3,96 mmol/l	(3,5-5,3)	4,22
<u>Chlore</u>	101,9 mmol/l	(98-107)	101,8
<u>Bicarbonates</u>	30 mEq/l	(21-32)	26
<u>Réserve alcaline</u>	67 Volumes	(46-71)	58
<u>Protides totaux</u>	71 g/l	(64-83)	71
<u>Calcium</u>	91 mg/l	(88-102)	92
soit	2,28 mmol/l	(2,20-2,55)	2,30
<u>Magnésium</u>	20,0 mg/l	(16-24)	17.05.18 21,5
soit	0,82 mmol/l	(0,66-0,98)	0,88
<u>Phosphore</u>	28,0 mg/l	(25-45)	17.05.18 30,0
soit	0,90 mmol/l	(0,8-1,44)	0,96

Dr A. TOUIMI BENJELLOUN

PAGE 5/8

COUDON

LABORATOIRES D'APPLICATIONS SCIENTIFIQUES

A. TOUIMI BENJELLOUN

Pharmacien Biologiste
Docteur d'Etat en Pharmacie
Professeur Agrégé de Biochimie
de la Faculté de Nancy

Docteur J. TAZI SIDQUI

Anatomo-cytopathologiste
de la Faculté de Paris VI
Ancien Maître-Assistant
C.H.U. de Rabat

Y. TOUIMI BENJELLOUN

Ep. TAHIRI

Pharmacien Biologiste
de l'Université Libre
de Bruxelles

Membres  International

Dossier N° **d1125006**

Docteur **DRISSI Youssef**
100 Bd Oum Rabii
CASABLANCA

Monsieur **NASSIME Mohamed**
OPERATION LISASFA N.86
LISASFA CASABLANCA
RAM MUPRAS @

Patient né le 01.07.1947 72 ans

Enregistré le 25.11.2019 à 9h24

Edition du 25 Novembre 2019

HORMONOLOGIE

Thyroxine libre (T4L)

(COBAS 6000 - ROCHE)

1,07 ng/dl

Valeurs de référence

(0,90-1,70)

Antériorités

TSH Ultra-sensible

(COBAS 6000 - ROCHE)

2,08 mUI/l

(0,27-4,20)

20.02.14
1,74

Interprétation: - Euthyroidie : de 0,27 à 4,2 mUI/l
- Hypertyroidie : < 0,15 mUI/l
- Hypothyroidie : > 7,00 mUI/l

Dr A. TOUIMI BENJELLOUN

PAGE 8/8

CODON

LABORATOIRES D'APPLICATIONS SCIENTIFIQUES

A. TOUIMI BENJELLOUN

Pharmacien Biologiste
Docteur d'Etat en Pharmacie
Professeur Agrégé de Biochimie
de la Faculté de Nancy

Docteur J. TAZI SIDQUI

Anatomo-cytopathologiste
de la Faculté de Paris VI
Ancien Maître-Assistant
C.H.U. de Rabat

Y. TOUIMI BENJELLOUN

Ep. TAHIRI

Pharmacien Biologiste
de l'Université Libre
de Bruxelles

Membres  International

Dossier N° **d1125006**

Docteur DRISSI Youssef
100 Bd Oum Rabii
CASABLANCA

Monsieur **NASSIME Mohamed**
OPERATION LISASFA N.86
LISASFA CASABLANCA
RAM MUPRAS @

Patient né le 01.07.1947 72 ans

Enregistré le 25.11.2019 à 9h24

Edition du 25 Novembre 2019

ENZYMOLOGIE

(Technique ROCHE Cobas 6000)

		Valeurs de référence	Antériorités
<u>Transaminase ASAT</u>	19 UI/l	(< 40)	17.05.18 21
<u>Transaminase ALAT</u>	11 UI/l	(< 41)	14
<u>Gamma GT</u>	15 UI/l	(< 60)	17.05.18 13

Dr A. TOUIMI BENJELLOUN

PAGE 6/8

CODON

LABORATOIRES D'APPLICATIONS SCIENTIFIQUES

A. TOUIMI BENJELLOUN

Pharmacien Biologiste
Docteur d'Etat en Pharmacie
Professeur Agrégé de Biochimie
de la Faculté de Nancy

Docteur J. TAZI SIDQUI

Anatomo-cytopathologiste
de la Faculté de Paris VI
Ancien Maître-Assistant
C.H.U. de Rabat

Y. TOUIMI BENJELLOUN

Ep. TAHIRI

Pharmacien Biologiste
de l'Université Libre
de Bruxelles

Membres  International

Dossier N° **d1125006**
Docteur **DRISSI Youssef**
100 Bd Oum Rabii
CASABLANCA

Monsieur **NASSIME Mohamed**
OPERATION LISASFA N.86
LISASFA CASABLANCA
RAM MUPRAS @

Patient né le 01.07.1947 72 ans

Enregistré le 25.11.2019 à 9h24

Edition du 25 Novembre 2019

HEMATOLOGIE

Valeurs de référence

Antériorités

HEMOGRAMME

(Sysmex XT1800i)

Globules rouges	*	4.470.000/mm³	(4,5-5,5 Mill)	17.05.18 4.480.000
Hémoglobine	*	12,9 g/100ml	(13,5-17,0)	13,0
Hématocrite	*	39,3 %	(40-50)	38,9
Volume globulaire (VGM)		87,9 μ^3	(82-96)	86,8
Teneur globulaire (TCMH)		28,9 pg	(27-32)	29,0
Conc. globulaire (CCMH)		32,8 %	(32-36)	33,4
Leucocytes		7.020 /mm³	(4000-10000)	6.890
Polynucléaires neutrophiles		32,1 % 2253 /mm ³	(1800-6980)	2591
Polynucléaires éosinophiles		2,0 % 140 /mm ³	(10-400)	90
Polynucléaires basophiles		0,4 % 28 /mm ³	(10-70)	21
Lymphocytes	*	57,7 % 4051 /mm ³	(1260-3350)	3762
Monocytes		7,8 % 548 /mm ³	(290-950)	427
Plaquettes		156.000 /mm³	(150.000-400.000)	211.000
Volume plaquettaire moyen (VPM)		10,1 fL	(9,3-12,1)	10,3

Dr A. TOUIMI BENJELLOUN

PAGE 1/8

Dr Youssef DRISSI
Cardiologue
100, boul. Oum Errabii
Hay Hassani, Casablanca
Tel : 05 22 93 86 00

COMPTE RENDU D'ECHO-DOPPLER CARDIAQUE

NOM : NASSIME
PRENOM : MOHAMED
DATE D'EXAMEN : 19.11.2019

Aorte ascendante de taille normale = 33 mm. Oreillette gauche, de taille (34 mm) et cinétique normales, sans thrombus visible.

Ventricule gauche de taille normale (50 mm/32 mm), de cinétique globale et segmentaire normales, avec FR à 36 % et FE à 65 %. Pas d' HVG : ESIVd = 10 mm, EPPd = 10 mm.

Pas de trouble de la fonction diastolique. E/A = 1,5.

Appareil valvulaire mitral souple. Sans particularités.

Appareil valvulaire aortique : Sans particularités.

Pas d'hypertension artérielle pulmonaire. PAPS = 8.

Péricarde : pas d'épanchement.

Crosse aortique : sans particularités.

Cavités droites de taille normale. VD = 21 mm.

AU TOTAL :

Bonne fonction systolo-diastolique du VG.

Pas de valvulopathie.

Pas d'épanchement péricardique.

Dr. Youssef DRISSI
CARDIOLOGUE
100 Bd. Oum Errabii Hay Hassani
Casablanca Tel: 05 22 93 86 00

SA9900

DR DRISSI Youssef / #1525 / 16.0cmIM 0.01 / 01-01-2001

Cardiaque P2-3AC /

Gen ITm0.0 / 01:05:12

[D1] G50
F1 / 4.00 kHz
Profond122
Dim. 4.00
Angle 0

[R] G35 / 85dB
MIB / P100
HAR

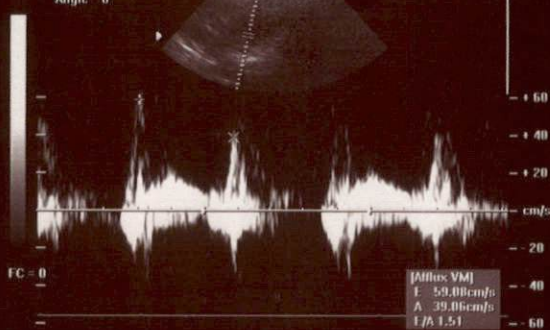

SA9900

DR DRISSI Youssef / #90 / 16.0cmIM 1.0 / 01-01-2001

Cardiaque P2-3AC /

Gen ITm0.7 / 01:04:17

[B/M] G50 / 85dB
MIB / P100
HAR

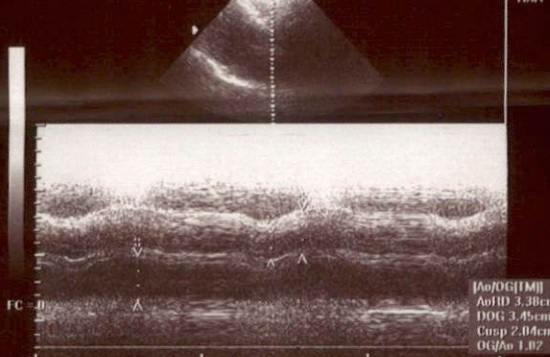

SA9900

DR DRISSI Youssef / #144 / 16.0cmIM 1.0 / 01-01-2001

Cardiaque P2-3AC /

Gen ITm0.7 / 01:03:32

[B/M] G50 / 85dB
MIB / P100
HAR

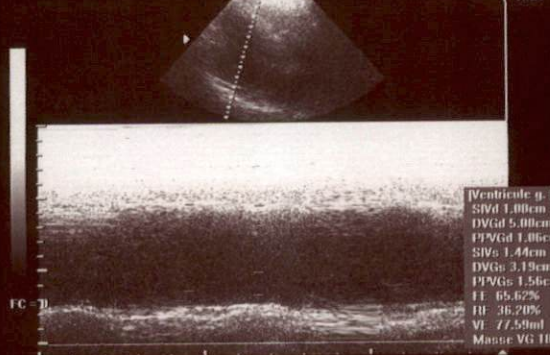

SA9900

DR DRISSI Youssef | #2048 | / 18.0cmIM 0.05 | 01-01-2001

Cardiaque | P2-3AC / | Gen ITm 1.1 | 01:05:58

[DC] G43
F1 / 14.29 kHz / P100
Profond110

[B] G35 / 85dB
MH / P100
HAR

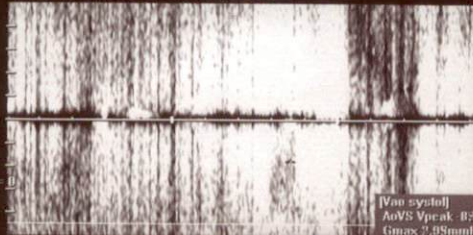

+200
+150
+100
+50
cm/s
-50
-100
-150

FC = 0

[Vao systol]
AoVS Vpeak: 85.9cm/s
Gmax 2.95mmHg

10 mm/mV

M058196

Johnson

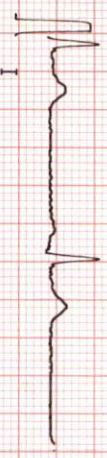

10 mm/mV

25 mm/s

0.05-35Hz F50 55F 5B5

Dr DRISSI Youssef
AT-101 1.32 M

Ma 19-NOV-19 13:03:39

2.157 026

2.157 026

2.157 026

2.157 026