

RECOMMANDATIONS IMPORTANTES A LIRE POUR ACTIVER LES REMBOURSEMENTS ET EVITER LES REJETS

Conditions générales :

Le cadre réservé à l'adhérent doit être dûment renseigné.
Le cadre réservé au médecin doit être renseigné par le praticien lui-même notamment la nature de la maladie.
La validité de la feuille de soins est limitée à 3 mois à compter de la première consultation.
L'entente préalable est exigée pour toute hospitalisation médicale, chirurgicale, soins dentaires spéciaux, extractions multiples, parodontie orthodontie, prothèses dentaires, prothèses auditives ou orthopédiques ainsi que pour tous les actes effectués en série.
En cas d'accident, une déclaration précisant les causes et circonstances de l'accident est à joindre à la feuille de soins.

Pharmacie :

Les vignettes des médicaments doivent être obligatoirement jointes aux ordonnances.
Pour les médicaments sans vignettes une facture de la pharmacie doit être jointe.

Diagnostique et Biologie :

La facture ainsi qu'une copie des résultats des analyses ou du compte rendu (sous pli confidentiel) doivent être jointes à l'ordonnance médicale pour toute demande de remboursement.
Un pli confidentiel du médecin prescripteur des analyses ou radios peut être demandé par le médecin conseil de la mutuelle.

Optique :

L'ordonnance du médecin prescripteur et la facture de l'opticien sont à joindre à la feuille de soins.

Educations :

L'entente préalable renseignée par le médecin prescripteur est exigée avant le début des séances de rééducations.
Pour le remboursement, la facture et le calendrier des séances effectuées sont à joindre à la feuille de soins.

Dentaire :

En cas de prothèses ou de traitement canalaires, l'accord préalable renseigné sur la feuille de soins est obligatoire avant le début de traitement.

La facture doit être jointe à la feuille de soins pour toute demande de remboursement.

La radio-après soins est obligatoire en cas de prothèses ou de traitement canalaires.

Maladie et Affection Longue Durée ALD et ALC :

La déclaration de maladie chronique doit être renseignée par le médecin prescripteur et renouvelée tous les 6 mois.

Adresses Mails utiles

Réclamation : contact@mupras.com
Prise en charge : pec@mupras.com
Adhésion et changement de statut : adhesion@mupras.com

MUPRAS garantit le respect de la loi n° 09-08 relative à la protection des personnes physiques à l'égard du traitement des données à caractère personnel.

MUPRAS : Centre Allal Ben Abdellah - 6ème Etage Angle Rue Mohamed Fakir et Rue Allal Ben Abdellah - Quartier de l'Horloge
Casablanca 20000 - Tél : 05 22 20 45 45 (LG) - Fax : 05 22 22 78 18 - www.mupras.com



MUPRAS
Mutuelle de Prévoyance
& d'Actions Sociales
de Royal Air Maroc

Déclaration de Maladie

N° D: N° P19- 0030956

☐ Maladie

☐ Dentaire

☐ Optique

☐ Autres

Cadre réservé à l'adhérent (e)

Matricule : 00543 Société :
☐ Actif ☒ Pensionné(e) ☐ Autre :
Nom & Prénom : EL KHALIFI ELHASSANI Med
Date de naissance : 01.01.1943
Adresse : Jardin de Calypso C19 Bd de FES
CASABLANCA
Tél : 06 60 54 55 57 Total des frais engagés : 484,90 Dhs

Cadre réservé au Médecin

Cachet du médecin :
Date de consultation : 29 / 10 / 2019
Nom et prénom du malade : EL KHALIFI ELHASSANI Age :
Lien de parenté : ☐ Lui-même ☒ Conjoint ☐ Enfant
Nature de la maladie :
En cas d'accident préciser les causes et circonstances :
Dans le cas où la maladie aurait un caractère confidentiel, communiquer les renseignements sous pli confidentiel à l'attention du médecin conseil de la Mutuelle.

J'atteste sur l'honneur l'exactitude des renseignements portés sur la présente déclaration. Je déclare avoir pris connaissance de la clause relative à la protection des données personnelles.

Fait à : Le : / /

Signature de l'adhérent(e) :

RELEVÉ DES FRAIS ET HONORAIRES

Dates des Actes	Natures des Actes	Nombre et Coefficient	Montant détaillé des Honoraires	Cachet et signature du Médecin attestant le Paiement des Actes
29/10/2019	Sakib		300 DA	

EXECUTION DES ORDONNANCES

Cachet du Pharmacien ou du Pharmacieur	Date	Montant de la Facture
PHARMACIE CALIFORNIE ALI ALAMI Docteur en Pharmacie 435, Bd. Panoramique Poce Casablanca - Tél: 0522.52.19.99	29/10/19	184,90

ANALYSES - RADIOGRAPHIES

Cachet et signature du Laboratoire et du Radiologue	Date	Désignation des Coefficients	Montant des Honoraires

AUXILIAIRES MEDICAUX

Cachet et signature du Praticien	Date des Soins	Nombre				Montant détaillé des Honoraires
		AM	PC	IM	IV	

RELEVÉ DES FRAIS ET HONORAIRES

Le praticien est prié de préciser la dent traitée, l'acte pratiqué en indiquant la nature des soins.

Important :

Veuillez joindre les radiographies en cas de prothèses ou de traitement canalaires, ainsi que le bilan de

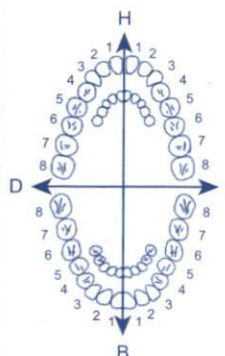
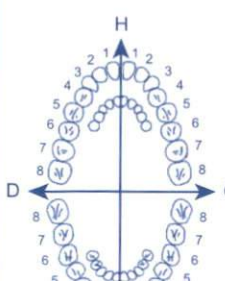
SOINS DENTAIRES	Dents Traitées	Nature des Soins	Coefficient	
				Coefficient DES TRAVAUX
				MONTANTS DES SOINS
				DEBUT D'EXECUTION
				FIN D'EXECUTION
O.D.F PROTHESES DENTAIRES	DETERMINATION DU COEFFICIENT MASTICATOIRE <div style="display: flex; justify-content: space-between;"> <div> H 25533412 00000000 D 00000000 35533411 </div> <div> 21433552 00000000 G 00000000 11433553 B </div> </div>			Coefficient DES TRAVAUX
	(Création, remont, adjonction) Fonctionnel, Thérapeutique, nécessaire à la profession			MONTANTS DES SOINS
				DATE DU DEVIS

Docteur Saâd SOULAMI

Professeur de Cardiologie

Spécialiste des maladies du Cœur et des vaisseaux

Diplômé de la Faculté de Médecine de Paris

Echo Doppler Couleur - Holter

الدكتور سعد السامي

أستاذ سابقا بكلية الطب بالدار البيضاء

إختصاصي في أمراض القلب و الاوعية الدموية

خريج كلية الطب بباريس

فحص القلب بالصدى و الدوبلير بالالوان

Patient: -

Casablanca, le

29/10/20

Hassan Mohamed

19,50x9
Trois (03) Mois
Traitement de:

glycan SA

S.V.

1 ya noli

145,90
Trois (03) Mois
Traitement de:

Coversyl sup

S.V.

1 y le uet

145,90

PPV 19.50 DH
LOT N745 PER 06/

primes doses a 500 m
PPV 19.50 DH
LOT 6138 PER 12/20

PHARMACIE CALIFORNIE
ALL ALAMI
Docteur en Pharmacie
435, Bd. Panoramique Poic
Casablanca - Tél: 0522.52.19.99

T=184,90

Dr Saad SOULAMI
PROFESSEUR DE CARDIOLOGIE
356, Rue Mostafa El Maâni
Tél: 0522.22.18.84 / 0665.14.69.96
Cm: 0665.14.69.96

356, زنقة مصطفى المعاني (قرب زنقة أكادير) - الدار البيضاء

356, Rue Mostafa El Maâni (coté Rue d'Agadir) - 1^{er} étage - Casablanca - E-mail: cabinetsoulami@gmail.com

Tél.: 05 22 22 18 84 / 06 62 88 90 91 - Tél./Fax: 05 22 26 13 36 - Urgence: 06 65 14 69 96

CNSS: 2700608 - IF: 41802254 - ICE: 001755076000067 - IPN: 091130922

EL KHALIFI EL HASSAN, MOHAMED
ID:

0yr
Unknown

Comment:

29-Oct-2019 07:44:56

Heart rate: 62 BPM
PR int: 178 ms
QRS dur: 142 ms
QT/QTc: 399 / 405 ms
P-R-T axes: 94 247 91

RYTHME SINUSAL

AXE QRS INDETERMINE

BLOC DE BRANCHE DROIT COMPLET

HEMIBLOC POSTERIEUR GAUCHE

ECG ANORMAL

ATTENTION: LA QUALITE DES DONNEES PEUT INFLUENCER L'INTERPRETATION

Revu par _____

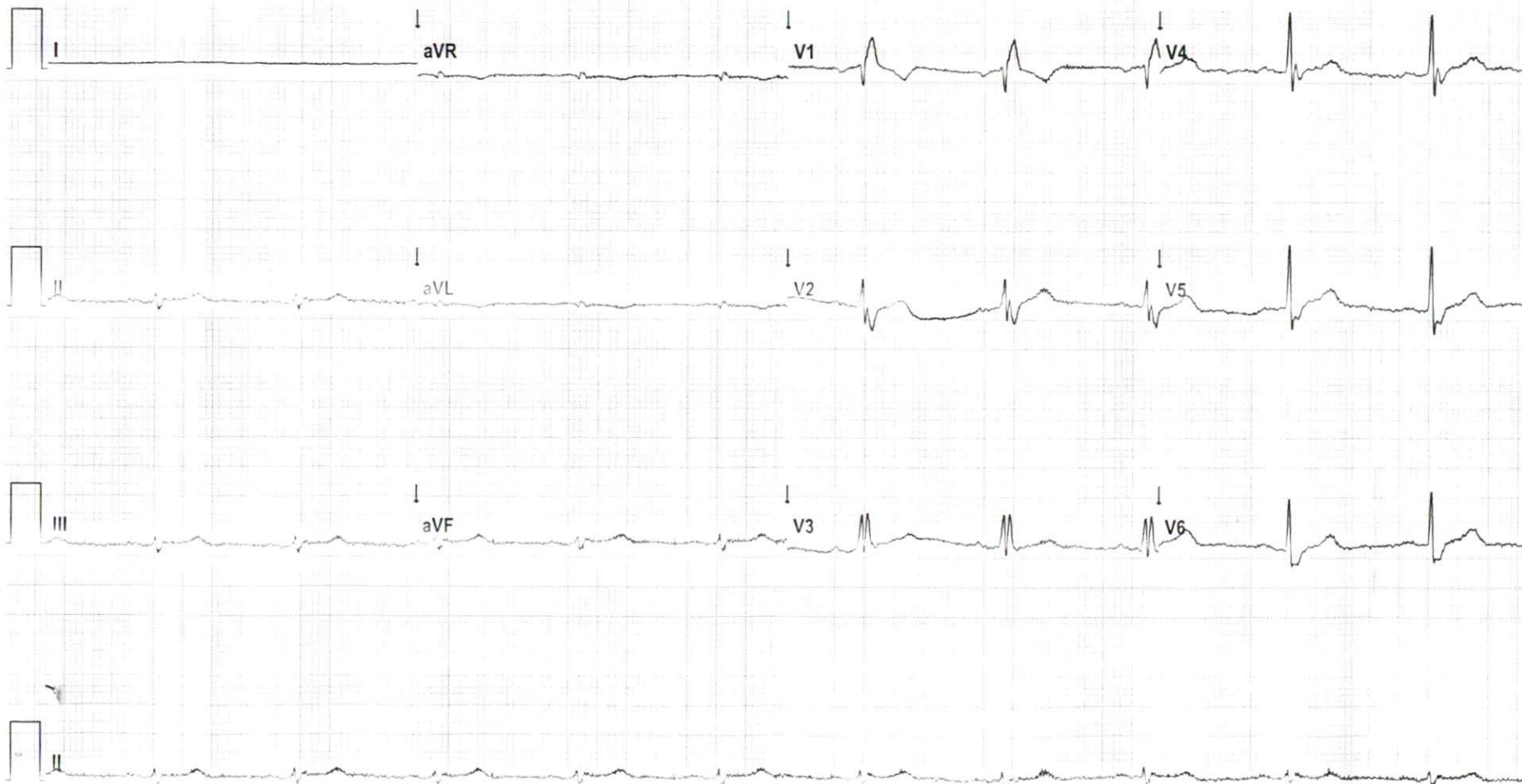

Site Zero

Site # 0 Cart # 0 ELI Link 4.11.6.0 Sequence # 35717 25mm/s 10mm/mV 0.05-300 Hz