

## RECOMMANDATIONS IMPORTANTES A LIRE POUR ACTIVER LES REMBOURSEMENTS ET EVITER LES REJETS

### Conditions générales :

- Le cadre réservé à l'adhérent doit être dûment renseigné.
- Le cadre réservé au médecin doit être renseigné par le praticien lui-même notamment la nature de la maladie.
- La validité de la feuille de soins est limitée à 3 mois à compter de la première consultation.
- L'entente préalable est exigée pour toute hospitalisation médicale, chirurgicale, soins dentaires spéciaux, extractions multiples, parodontie orthodontie, prothèses dentaires, prothèses auditives ou orthopédiques ainsi que pour tous les actes effectués en série.
- En cas d'accident, une déclaration précisant les causes et circonstances de l'accident est à joindre à la feuille de soins.

### Pharmacie :

- Les vignettes des médicaments doivent être obligatoirement jointes aux ordonnances.
- Pour les médicaments sans vignettes une facture de la pharmacie doit être jointe.

### Radiologie et Biologie :

- La facture ainsi qu'une copie des résultats des analyses ou du compte rendu (sous pli confidentiel) doivent être jointes à l'ordonnance médicale pour toute demande de remboursement.
- Un pli confidentiel du médecin prescripteur des analyses ou radios peut être demandé par le médecin conseil de la mutuelle.

### Optique :

- L'ordonnance du médecin prescripteur et la facture de l'opticien sont à joindre à la feuille de soins.

### Rééducation :

- L'entente préalable renseignée par le médecin prescripteur est exigée avant le début des séances de rééducations.
- Pour le remboursement, la facture et le calendrier des séances effectuées sont à joindre à la feuille de soins.

### Dentaire :

- En cas de prothèses ou de traitement canaux, l'accord préalable renseigné sur la feuille de soins est obligatoire avant le début de traitement.
- La facture doit être jointe à la feuille de soins pour toute demande de remboursement.
- La radio-après soins est obligatoire en cas de prothèses ou de traitement canaux.

### Maladie et Affection Longue Durée ALD et ALC :

- La déclaration de maladie chronique doit être renseignée par le médecin prescripteur et renouvelée tous les 6 mois.

### Adresses Mails utiles

- Réclamation : contact@mupras.com
- Prise en charge : pec@mupras.com
- Adhésion et changement de statut : adhesion@mupras.com

La MUPRAS garantit le respect de la loi n° 09-08 relative à la protection des personnes physiques à l'égard du traitement des données à caractère personnel.

MUPRAS : Centre Allal Ben Abdellah - 6ème Etage Angle Rue Mohamed Fakir et Rue Allal Ben Abdellah - Quartier de l'Horloge Casablanca 20000 - Tél. : 05 22 20 45 45 (LG) - Fax : 05 22 22 78 18 - www.mupras.com



**MUPRAS**  
Mutuelle de Prévoyance  
& d'Actions Sociales  
de Royal Air Maroc

## Déclaration de Maladie

N° W19-453360

ND: 12667

CA

☒ Maladie ☐ Dentaire ☐ Optique ☐ Autres

Cadre réservé à l'adhérent (e)

Matricule : 10735 Société :

☒ Actif ☐ Pensionné(e) ☐ Autre :

Nom & Prénom : Zannary Amine

Date de naissance : 14/11/75

Adresse :

Tél. : 0606627272 Total des frais engagés : Dhs

Cadre réservé au Médecin

Cachet du médecin :

الدكتور رشيد المراكشي  
Dr Rachid LARAKI  
Médecine Interne  
400, Bd Brahim Roudni, M'Alif - 20300 Casablanca  
Tél. : 05 22 98 16 69 Fax : 05 22 98 16 07

17 DEC. 2019

Date de consultation : 16/10/2019

Nom et prénom du malade : Zannary Amine Age :

Lien de parenté : ☒ Lui-même ☐ Conjoint ☐ Enfant

Nature de la maladie : Maladie

En cas d'accident préciser les causes et circonstances :

Dans le cas où la maladie aurait un caractère confidentiel, communiquer les renseignements sous pli confidentiel à l'attention du médecin conseil de la Mutuelle.

J'atteste sur l'honneur l'exactitude des renseignements portés sur la présente déclaration. Je déclare avoir pris connaissance de la clause relative à la protection des données personnelles.

Fait à : Le : / /

Signature de l'adhérent(e) : Zannary Amine



# RELEVÉ DES FRAIS ET HONORAIRES

Dates des Actes	Natures des Actes	Nombre et Coefficient	Montant détaillé des Honoraires	Cachet et signature du Médecin attestant le Paiement des Actes
16/10/19	G.C.H.		500	INP : 09/092507 الدكتور رشيد العراكي Dr Rachid LARAKI Médecine Interne 100, Bd 8 Mars, Rabat 20320 Tél : 05 22 51 47 07
	Aut. 48 h		500	
	etc		500	

INP : 09/092507

# EXECUTION DES ORDONNANCES

Cachet du Pharmacien ou du Fournisseur

Date

Montant de la Facture

LA PHARMACIE REGIONALE  
D. SASSI BEN ELLOUN  
Imm. 9A, Lot N°4-DEBOUA  
Tél: 05 22 51 47 07

21/10/19

139,40

# ANALYSES - RADIOGRAPHIES

Cachet et signature du Laboratoire et du Radiologue

Date

Désignation des Coefficients

Montant des Honoraires

LABORATOIRE PANORAMIQUE  
D. KADIRI MOHAMED  
Biologiste

10/10/19 B935+Pc

1280,00

# AUXILIAIRES MEDICAUX

Cachet et signature du Particien

Date des Soins

Nombre

Montant détaillé des Honoraires

AM

PC

IM

IV

# RELEVÉ DES FRAIS ET HONORAIRES

Le praticien est prié de préciser la dent traitée, l'acte pratiqué en indiquant la nature des soins.

Important :

Veuillez joindre les radiographies en cas de prothèses ou de traitement canaux, ainsi que le bilan de l'ODF.

SOINS DENTAIRES

Dents Traitées

Nature des Soins

Coefficient

INP : [ ] [ ] [ ] [ ] [ ] [ ] [ ] [ ] [ ] [ ]

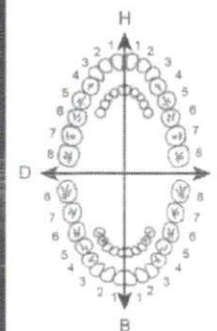

COEFFICIENT DES TRAVAUX

MONTANTS DES SOINS

DEBUT D'EXECUTION

FIN D'EXECUTION

O.D.F.  
PROTHESES DENTAIRES

DETERMINATION DU COEFFICIENT MASTICATOIRE

H	
25533412	21433552
00000000	00000000
G	
00000000	00000000
35533411	11433553
B	

COEFFICIENT DES TRAVAUX

MONTANTS DES SOINS

DATE DU DEVIS

DATE DE L'EXECUTION

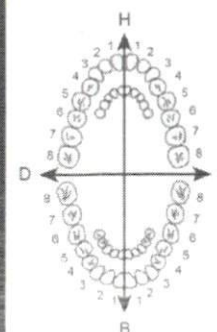

(Création, remont, adjonction)  
Fonctionnel, Thérapeutique, nécessaire à la profession

VISA ET CACHET DU PRATICIEN ATTESTANT LE DEVIS

VISA ET CACHET DU PRATICIEN ATTESTANT L'EXECUTION

# DOCTEUR RACHID LARAKI

ANCIEN RESIDENT DU COLLEGE DE MEDECINE  
DES HOPITAUX DE PARIS

ANCIEN CHEF DE CLINIQUE A LA FACULTE  
DE PARIS VI (PITIE-SALPETRIERE)

## MEDECINE INTERNE

25.10DH

FURAFER 

1/1 le soir

114,40

GAPREX 

1/1 le soir

A39,40

21/12/14  
1 - Ave. Moulay

GAPREX 75 mg  
60 Gélules



8222

ate ferreux 200 mg  
valent à 66 mg de fer)

PPU 25.10 DH  
LOT N660 PER 05/23

mpriés  
ale

LA PHARMACIE REGIONALE  
Dr. Saïd BENJELLOUN

Imm. 94, Lot NAIT N°4-DEROUJA  
Tél: 05 22 51 47 07

الدكتور ربيع العراقي  
Dr Rachid LARAKI  
Medecine Interne  
400, Bd Brahim Roudani, Maarif - 20330 Casablanca  
Tél : 05 22 98 16 69 - Fax : 05 22 98 14 07

**DOCTEUR RACHID LARAKI**

ANCIEN RESIDENT DU COLLEGE DE MEDECINE  
DES HOPITAUX DE PARIS

ANCIEN CHEF DE CLINIQUE A LA FACULTE  
DE PARIS VI (PITIE-SALPETRIERE)

**MEDECINE INTERNE**

16/10/2019

Dr Zaway  
Amine

NF / M<sub>p</sub>  
Feritin

TSH

HbA<sub>1c</sub>

creatinine, Na<sup>+</sup>, K<sup>+</sup>, Ca<sup>++</sup>

AST ALAT

Parasitologie et sérologie

LABORATOIRE PANORAMIQUE  
D'ANALYSES MEDICALES  
Dr. KADIRI Mohamed  
Biologiste

LABORATOIRE PANORAMIQUE  
D'ANALYSES MEDICALES  
Dr. KADIRI Mohamed  
Biologiste  
Tél.: 0522 52 29

الدكتور رشيد العراقي

Dr Rachid LARAKI

Médecine Interne

400, Bd Brahim Roudani, Maarif - 20330 Casablanca  
Tél : 05 22 98 16 69 - Fax : 05 22 98 14 07



# DOCTEUR RACHID LARAKI

Ancien Résident du Collège de Médecine des Hôpitaux de Paris  
Ancien Chef de Clinique à la Faculté de Paris VI (Pitié-Salpêtrière)

## MÉDECINE INTERNE

### Note d'honoraires

Casablanca, le 16/10/2019

Mme Zanary Amina

Acte	Montant
Consultation spécialisée en médecine interne	500,00 DH
Examen des urines bandelette Cybow 10	50,00 DH
Dynamap 4 membres+ SpO2	500,00 DH
ECG multiparamétrique + Scope	350,00 DH
Total	1 400,00 DH

Arrêtée la présente note d'honoraires à la somme de 1 400,00 DH  
(Mille Quatre cents dirhams)

الدكتور راحيد العراقي  
Dr Rachid LARAKI  
Médecine Interne

400, Bd Brahim Roudani, N°107 - 20330 Casablanca  
TEL : 05 22 98 16 69 - Fax : 05 22 98 14 07

400 Bd Brahim Roudani - Maarif - 20330 - Casablanca - Maroc  
Tel : 05 22 98 16 69 - Fax : 05 22 98 14 07 - Email : [rlaraki.interniste@gmail.com](mailto:rlaraki.interniste@gmail.com)  
IF: 40701909 - INPE: 091092551- ICE: 001681227000058



# مختبر التحليلات الطبية بانوراميك LABORATOIRE D'ANALYSES MEDICALES PANORAMIQUE

**Dr. KADIRI Mohamed**  
**Biologiste**

Diplômé de L'Université de REIMS des Spécialités Biochimie Clinique  
Immunologie Générale Bactériologie et Virologie Clinique  
Diagnostic Biologique et Parasitaire  
D.U Assurance Qualité en Biologie Médicale de L'Université de Paris 7  
Ex. Attaché des Hôpitaux de France

**Facture N° :** 10041  
Casablanca le vendredi 18 octobre 2019  
A l'attention de : **Mme ZANARY AMINA**

## Analyses :

Numération formule complète -----	B	80
Hémoglobine glycosylée -----	B	100
Créatinine sanguine -----	B	30
Potassium -----	B	30
Calcium -----	B	30
Sodium (Na +) -----	B	30
Transaminases -----	B	100
Thyreostimuline (TSH us) -----	B	250
Ferritine -----	B	250
Parasitologie des selles (KOP) -----	B	35

## Prélèvements :

Sang----- Pc 1,5

**Total dossier : 1 280,00 DH**

**Arrêtée la présente facture à la somme de :**

**Mille Deux Cent Quatre vingt Dirhams**

LABORATOIRE PANORAMIQUE  
D'ANALYSES MEDICALES  
Dr. KADIRI Mohamed  
Biologiste

197. شارع بانوراميك. زاوية شارع 2 مارس - عين الشق - الدار البيضاء  
197, Bd Panoramique, Angle Bd 2 Mars - Ain Chock - Casablanca

الفاكس : 05 22 52 26 59 / الهاتف : 05 22 87 50 47 / Tél : 05 22 52 29 61 / 05 22 87 50 47  
الفاكس : 05 22 52 26 59 / الهاتف : 05 22 87 50 47 / Tél : 05 22 52 29 61 / 05 22 87 50 47

الفاكس : 05 22 52 26 59 / الهاتف : 05 22 87 50 47 / Tél : 05 22 52 29 61 / 05 22 87 50 47

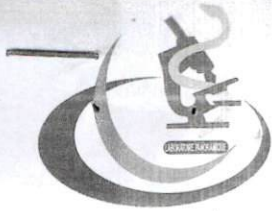

الرئيس (الفاوق) محمد  
أخصائي في التحليلات الطبية

# مختبر التحليلات الطبية بانوراميك LABORATOIRE D'ANALYSES MEDICALES PANORAMIQUE

**Dr. KADIRI Mohamed**  
**Biologiste**

Diplômé de L'Université de REIMS des Spécialités Biochimie Clinique  
Immunologie Générale Bactériologie et Virologie Clinique  
Diagnostic Biologique et Parasitaire  
D.U Assurance Qualité en Biologie Médicale de L'Université de Paris 7  
Ex. Attaché des Hôpitaux de France

Dossier ouvert le : 18/10/19.

Prélèvement effectué à 08:41

**Mme ZANARY AMINA**  
**Docteur RACHID LARAKI**  
Dossier N° : 19J2129

## HEMATOLOGIE

### NUMERATION FORMULE COMPLETE

HEMATOCRITE : 35,9 %  
HEMOGLOBINE : 12,5 g/100  
GLOBULES ROUGES : 4,19 M/mm3

#### CONSTANTES ERYTHROCYTAIRES

V.G.M. : 85 fl  
T.G.M. : 29 pg  
C.C.M.H. : 34 %

GLOBULES BLANCS : 4 590 /mm3

#### FORMULE LEUCOCYTAIRE

P. NEUTROPHILES (PNN) : 54,8 % soit 2 515 /mm3  
P. EOSINOPHILES (PNE) : 1,7 % soit 78 /mm3  
\* P. BASOPHILES (PNB) : 1,3 % soit 60 /mm3  
LYMPHOCYTES : 29,8 % soit 1 368 /mm3  
MONOCYTES : 12,4 % soit 569 /mm3  
PLAQUETTES : 366 000 /mm3

#### Valeurs de référence (Femme Adulte)

35 - 47  
12 - 16  
4 - 5,4  
85 - 100  
27 - 33  
31 - 36  
4000 - 10000  
50 - 70 %  
2500 - 7125 /mm3  
1 - 3 %  
50 - 285 /mm3  
< 1 %  
< 95 /mm3  
25 - 40 %  
1000 - 3800 /mm3  
3 - 10 %  
150 - 665 /mm3  
150000 - 400000

## BIOCHIMIE

HEMOGLOBINE GLYCOSYLEE : 5,50 %

Technique HPLC (BIORAD D-10)

Interpretation des résultats selon la standardisation du NGSP

- HBA1c entre 4 et 6 % : intervalle non diabétique normale
- HBA1c inférieur à 6,5 % : excellent équilibre glycémique (DNID)
- HBA1c inférieur à 7 % : excellent équilibre glycémique (DID)
- HBA1c supérieur à 7 % : action corrective suggérée

CREATININE : 7,73 mg/l  
Soit : 68 µmol/l

5 - 11  
44,25 - 97,35

LABORATOIRE PANORAMIQUE  
D'ANALYSES MEDICALES  
Dr. KADIRI Mohamed  
Tél.: 05 22 52 29 61

197, Bd Panoramique, Angle Bd 2 Mars - Ain Chock - Casablanca  
شارع بانوراميك، زاوية شارع 2 مارس - عين الشق - الدار البيضاء

الفاكس : 05 22 52 26 59 Fax : 05 22 52 26 59  
Tél : 05 22 52 29 61 / 05 22 87 50 47 الهاتف : 05 22 52 29 61 / 05 22 87 50 47  
Patente : 34033937 - I.F. : 51360060 - C.N.S.S : 6070445 - ICE : 001714638000061 - INPE : 093002053



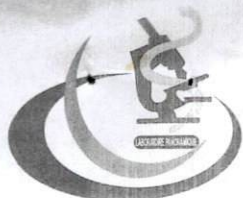

الدكتور (الفاوري) محمد  
أخصائي في التحليلات الطبية

# مختبر التحليلات الطبية بانوراميك LABORATOIRE D'ANALYSES MEDICALES PANORAMIQUE

**Dr. KADIRI Mohamed**  
**Biologiste**

Diplômé de L'Université de REIMS des Spécialités Biochimie Clinique  
Immunologie Générale Bactériologie et Virologie Clinique  
Diagnostic Biologique et Parasitaire  
D.U Assurance Qualité en Biologie Médicale de L'Université de Paris 5  
Ex. Attaché des Hôpitaux de France

Dossier ouvert le : 18/10/19.

Prélèvement effectué à 08:41

**Mme ZANARY AMINA**  
**Docteur RACHID LARAKI**  
Dossier N° : 19J2129

POTASSIUM (K+)	:	3,91	mEq/l	3,5 - 5
CALCIUM PLASMATIQUE	:	88,85	mg/l	81 - 104
Soit :		2,22	mmol/l	2,025 - 2,6
SODIUM (Na+)	:	140,0	mEq/l	135 - 145

## ENZYMOLOGIE

(Cinétique Enzymatique à 37 °C)

### TRANSAMINASES

SGOT/ASAT	:	14,2	UI/l	< 40
SGPT/ALAT	:	13,5	UI/l	< 40

## HORMONOLOGIE

THYREOSTIMULINE (TSH us)	:	1,90	μUI/ml	0,25 - 5,01
(Abbott Architect)				

* FERRITINE	:	10,92	ng/ml	20 - 250
-------------	---	-------	-------	----------

Remarque: un taux < 15 ng/ml suffit à poser le diagnostic de carence martiale

LABORATOIRE PANORAMIQUE  
D'ANALYSES MEDICALES  
Dr. KADIRI Mohamed  
Tél.: 05 22 52 29 61

197, شارع بانوراميك, زاوية شارع 2 مارس - عين الشق - الدار البيضاء  
197, Bd Panoramique, Angle Bd 2 Mars - Ain Chock - Casablanca

الفاكس : 05 22 52 26 59    الهاتف : 05 22 87 50 47 / 05 22 52 29 61  
Patente : 34033937 - I.F. : 51360060 - C.N.S.S : 6070445 - ICE : 001714638000061 - INPE : 093002053





الدكتور (نفاوري) محمد  
أخصائي في التحليلات الطبية

# مختبر التحليلات الطبية بانوراميك LABORATOIRE D'ANALYSES MEDICALES PANORAMIQUE

**Dr. KADIRI Mohamed**  
**Biologiste**

Diplômé de L'Université de REIMS des Spécialités Biochimie Clinique  
Immunologie Générale Bactériologie et Virologie Clinique  
Diagnostic Biologique et Parasitaire  
D.U Assurance Qualité en Biologie Médicale de L'Université de Paris x  
Ex. Attaché des Hôpitaux de France

Dossier ouvert le : 18/10/19.

Prélèvement effectué à 08:41

**Mme ZANARY AMINA**

**Docteur RACHID LARAKI**

Dossier N° : 19J2129

## PARASITOLOGIE

### PARASITOLOGIE DES SELLES

#### EXAMEN MACROSCOPIQUE

Couleur	:	Marron.
Forme et consistance	:	Pateuse.
Mucus et glaires	:	Absence.
Parasites adultes	:	Absence.

#### EXAMEN MICROSCOPIQUE

Formes végétatives	:	Absence.
Oeufs	:	Absence.
Kystes	:	Absence.
Globules rouges	:	Absence.
Globules blancs	:	Absence.
Levures	:	Assez nombreuses
Flore bactérienne	:	Polymorphe
Fibres musculaires	:	Mal digérés.

NB: Nous mettons à votre disposition le dosage quantitative du sang dans les selles par immunoturbidimétrie

LABORATOIRE PANORAMIQUE  
D'ANALYSES MEDICALES  
Dr. KADIRI Mohamed  
Biologiste  
Tél. 05 22 52 29 61

197, شارع بانوراميك, زاوية شارع 2 مارس - عين الشق - الدار البيضاء  
197, Bd Panoramique, Angle Bd 2 Mars - Ain Chock - Casablanca

الفاكس : 05 22 52 26 59    الهاتف : 05 22 87 50 47 / 05 22 52 29 61  
Patente : 34033937 - I.F. : 51360060 - C.N.S.S. : 6070445 - ICE : 001714638000061 - INPE : 093002053



Nom pat. : *Zanary*

FC: 69/min

No pat. : *Assène*

Intervalles:

Né :

RR 868 ms

Age :

P 124 ms

Sexe :

PQ 162 ms

Taille :

QRS 90 ms

Poids :

QT 390 ms

PA :

QTC 419 ms

Med.:

Axes:

Rem.:

P 62 °

QRS 53 °

T 39 °

Di-??-??-??-??-??

10 mm/mV

*Après repus*

*12 = 124*

*Acc PU = 53°*

*Mu de la R de l'apex*

*Signe de R2*

Dr Rachid LARAKI  
Médecine Interne  
400, Bd Brahim Roumani, Marrakech - 20340 Casablanca  
Tél : 95 24 98 56 68 - Fax : 95 22 98 18 87

10 mm/mV

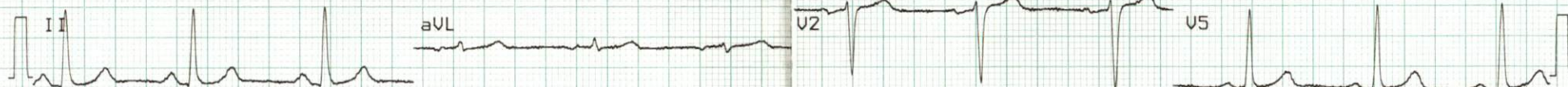
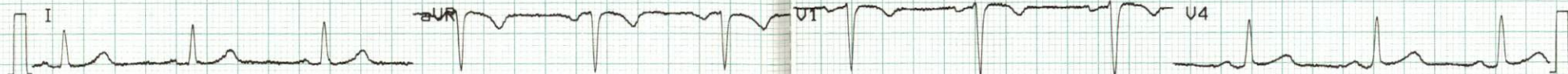

10 mm/mV

25 mm/s

0.05-35 Hz F50

SB5

AT-10 C 4.02

Dr Rachid LARAKI



# CABINET DE MÉDECINE INTERNE

Docteur Rachid LARAKI

☒ ELECTROCARDIOGRAMME *à 50 yr*

☐ EPREUVES FONCTIONNELLES  
RESPIRATOIRES

☐ CAPILLAROSCOPIE

☐ DYNAMAP

400 Bd Brahim Roudani – Mâarif – 20330 Casablanca – Maroc

Tél. : + 212 5 22 98 16 69 - Fax : + 212 5 22 98 14 07

Email : rlaraki.interniste@gmail.com



Indication : .....

**DYNAMAP**

PC = 189

	SYSTOLIQUE PAS	MOYENNE PAM	DIASTOLIQUE PAD	PULSEE PP	POULS
Bras Droit	177	88	81		77
Bras Gauche	147	81	87		72
2 mn					
Ruffier-Dickson TO					
Ruffier-Dickson T1					
Jambe droite	126	87	89		76
Jambe gauche	124	81	72		71
Jambe droite : 1 Jambe gauche : 1					
out 1 mn	111	85	82		80
out 3 mn					

CONCLUSION : PC normal

M. d. (77)

M. d'Arni IM normal

الدكتور رشيد المراقبي  
Dr Rachid LARAKI  
Médecine Interne

400, Bd. Brahim Roudani  
20330 Casablanca  
05 22 98 14 07

8 : Index de Pression Systolique  
Membres Inférieurs - HTO : Hypotension

# CABINET DE MÉDECINE INTERNE

Docteur Rachid LARAKI

☐ ELECTROCARDIOGRAMME

☐ EPREUVES FONCTIONNELLES  
RESPIRATOIRES

☐ CAPILLAROSCOPIE

☒ DYNAMAP *11 manutens + spO2*

400 Bd Brahim Roudani – Mâarif – 20330 Casablanca – Maroc

Tél. : + 212 5 22 98 16 69 - Fax : + 212 5 22 98 14 07

Email : rlaraki.interniste@gmail.com



Indication : .....

**DYNAMAP**

Sp = 189

	SYSTOLIQUE PAS	MOYENNE PAM	DIASTOLIQUE PAD	PULSE PP	POULS
Bras Droit	<u>177</u>	<u>88</u>	<u>81</u>		<u>77</u>
Bras Gauche	<u>147</u>	<u>81</u>	<u>87</u>		<u>72</u>
2 mn					
Ruffier-Dickson TO					
Ruffier-Dickson T1					
Jambe droite	<u>126</u>	<u>85</u>	<u>89</u>		<u>76</u>
Jambe gauche	<u>124</u>	<u>82</u>	<u>72</u>		<u>71</u>
IPS	Jambe droite : <u>1</u> Jambe gauche : <u>1</u>				
Debout 1 mn	<u>111</u>	<u>85</u>	<u>82</u>		<u>86</u>
Debout 3 mn					

CONCLUSION : PA normal

MA d'effort

MA d'effort IM normal

الدكتور رشيد المراقبي  
Dr Rachid LARAKI  
Médicine Interne  
20330 Casablanca  
09 87 98 14 07

**Ruffier- Dickson** : Test d'Effort – **IPS** : Index de Pression Systolique  
**AOMI** : Artériopathie Oblitérante des Membres Inférieurs – **HTO** : Hypotension Orthostatique



DOCTEUR RACHID LARAKI  
MÉDECINE INTERNE

400 Bd Brahim Roudani -Maarif - 20330 - Casablanca- Maroc

Tél : 05 22 98 16 69 - Fax : 05 22 98 14 07 - Email :rlaraki.interniste@gmail.com

M. Mme

Casablanca le

Zanary Amine  
16/10/2019

EXAMEN DES URINES  
A LA BANDELETTE

UROBILINOGENE : ✓

GLUCOSE : ✓

BILIRUBINE : ✓

CETONES : ✓

DENSITE : 1,020

SANG : ✓

PH : 6

PROTEINES : ✓

NITRITE : ✓

LEUCOCYTES : ✓

CONCLUSION :

الدكتور رشيد العراقي  
Dr Rachid LARAKI  
Médecine Interne

400, Bd Brahim Roudani, Maarif - 20330 Casablanca  
Tél. : 05 22 98 16 69 - Fax : 05 22 98 14 07