

RECOMMANDATIONS IMPORTANTES A LIRE POUR ACTIVER LES REMBOURSEMENTS ET EVITER LES REJETS

Conditions générales :

- Le cadre réservé à l'adhérent doit être dûment renseigné.
- Le cadre réservé au médecin doit être renseigné par le praticien lui-même notamment la nature de la maladie.
- La validité de la feuille de soins est limitée à 3 mois à compter de la première consultation.
- L'entente préalable est exigée pour toute hospitalisation médicale, chirurgicale, soins dentaires spéciaux, extractions multiples, parodontie orthodontie, prothèses dentaires, prothèses auditives ou orthopédiques ainsi que pour tous les actes effectués en série.
- En cas d'accident, une déclaration précisant les causes et circonstances de l'accident est à joindre à la feuille de soins.

Pharmacie :

- Les vignettes des médicaments doivent être obligatoirement jointes aux ordonnances.
- Pour les médicaments sans vignettes une facture de la pharmacie doit être jointe.

Radiologie et Biologie :

- La facture ainsi qu'une copie des résultats des analyses ou du compte rendu (sous pli confidentiel) doivent être jointes à l'ordonnance médicale pour toute demande de remboursement.
- Un pli confidentiel du médecin prescripteur des analyses ou radios peut être demandé par le médecin conseil de la mutuelle.

Optique :

- L'ordonnance du médecin prescripteur et la facture de l'opticien sont à joindre à la feuille de soins.

Rééducation :

- L'entente préalable renseignée par le médecin prescripteur est exigée avant le début des séances de rééducations.
- Pour le remboursement, la facture et le calendrier des séances effectuées sont à joindre à la feuille de soins.

Dentaire :

- En cas de prothèses ou de traitement canaux, l'accord préalable renseigné sur la feuille de soins est obligatoire avant le début de traitement.
- La facture doit être jointe à la feuille de soins pour toute demande de remboursement.
- La radio-après soins est obligatoire en cas de prothèses ou de traitement canaux.

Maladie et Affection Longue Durée ALD et ALC :

- La déclaration de maladie chronique doit être renseignée par le médecin prescripteur et renouvelée tous les 6 mois.

Adresses Mails utiles

- Réclamation : contact@mupras.com
- Prise en charge : pec@mupras.com
- Adhésion et changement de statut : adhesion@mupras.com

La MUPRAS garantit le respect de la loi n° 09-08 relative à la protection des personnes physiques à l'égard du traitement des données à caractère personnel.

MUPRAS : Centre Allal Ben Abdellah - 6ème Etage Angle Rue Mohamed Fakir et Rue Allal Ben Abdellah - Quartier de l'Indépendance - Casablanca 20000 Tél. : 05 22 20 45 45 (LG) - Fax : 05 22 22 78 18 - www.mupras.com



Déclaration de Maladie

N° W19-498290

13116

☐ Maladie ☐ Dentaire ☐ Optique ☐ Autres

Cadre réservé à l'adhérent (e) : RAM

Matricule : 3544 Société : RAM

☒ Actif ☐ Pensionné(e) ☐ Autre :

Nom & Prénom : CHAHM Mohamed

Date de naissance : 26/7/69

Adresse : RD Monlay DRIS 1^{er} immeuble 6 apart 10 étage 5

Tél. : 0661228262 Total des frais engagés : Dhs

Cadre réservé au Médecin

Cachet du médecin :

Date de consultation :

Nom et prénom du malade : CHAHM Mohamed

Lien de parenté : ☐ Lui-même ☒ Conjoint ☐ Enfant

Nature de la maladie : Varicelle

En cas d'accident préciser les causes et circonstances

Dans le cas où la maladie aurait un caractère confidentiel, communiquer les renseignements sous pli confidentiel à l'attention du médecin conseil de la Mutuelle.

J'atteste sur l'honneur l'exactitude des renseignements portés sur la présente déclaration. Je déclare avoir pris connaissance de la clause relative à la protection des données personnelles.

Fait à :

Signature de l'adhérent(e) :

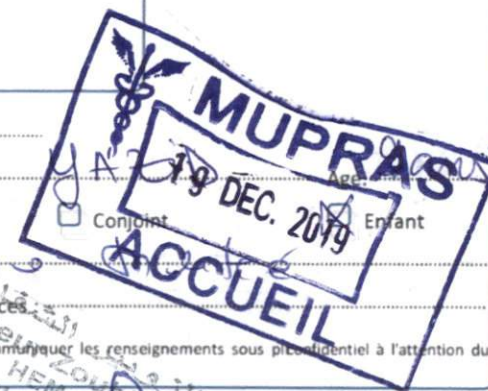

RELEVÉ DES FRAIS ET HONORAIRES

Dates des Actes	Natures des Actes	Nombre et Coefficient	Montant détaillé des Honoraires	Cachet et signature du Médecin attestant le Paiement des Actes
-----------------	-------------------	-----------------------	---------------------------------	--

09/12/2019

11/12/2019

18/12/2019

152, Bd Ba Hmad - CASABLANCA
Tél: 05.22.40.40.70 - Fax: 05.22.40.40.70

Acte

Acte

Acte

EXECUTION DES ORDONNANCES

Cachet du Pharmacien ou du Fournisseur

Date

Montant de la Facture

ANALYSES, RADIOGRAPHIES

Cachet et signature du Laboratoire et du Radiologue

Date

Désignation des Coefficients

Montant des Honoraires

Radiologie Ksiyer
Place Marché des Bains (Résidence Soudan)
Angle Ras Tadmor - Doukkali-Casablanca
Tél: 05.22.20.25.26
E-mail: radiologieksiyer@gmail.com

11/12/2019

254

600 DH

AUXILIAIRES MEDICAUX

Cachet et signature du Particien

Date des Soins

Nombre

AM

PC

IM

IV

Montant détaillé des Honoraires

RELEVÉ DES FRAIS ET HONORAIRES

Le praticien est prié de préciser la dent traitée, l'acte pratiqué en indiquant la nature des soins.

Important :

Veuillez joindre les radiographies en cas de prothèses ou de traitement canaux, ainsi que le bilan de l'ODF.

SOINS DENTAIRES

Dents Traitées

Nature des Soins

Coefficient

INP :

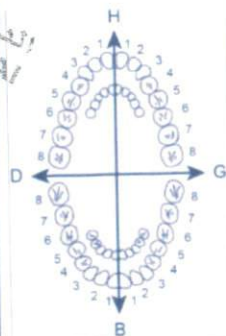

COEFFICIENT DES TRAVAUX

MONTANTS DES SOINS

DEBUT D'EXECUTION

FIN D'EXECUTION

O.D.F. PROTHESES DENTAIRES

DETERMINATION DU COEFFICIENT MASTICATOIRE

H	
25533412	21433552
00000000	00000000
G	
D	G
00000000	00000000
35533411	11433553
B	

(Création, remont, adjonction)
Fonctionnel, Thérapeutique, nécessaire à la profession

COEFFICIENT DES TRAVAUX

MONTANTS DES SOINS

DATE DU DEVIS

DATE DE L'EXECUTION

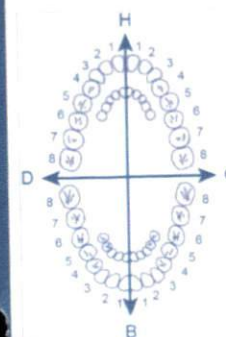

VISA ET CACHET DU PRATICIEN ATTESTANT LE DEVIS

VISA ET CACHET DU PRATICIEN ATTESTANT L'EXECUTION

Docteur Zoubir CHOUFFAI

HEMATOLOGISTE

ONCOLOGIE PEDIATRIQUE

Ancien Enseignant Faculté de Médecine
et C.H.U Ibn Rochd (Casablanca).

Ancien assistant F.F.

Institut Gustave Roussy (Villejuif - France)

Sur Rendez-vous

الدكتور الزوبر الشفاعي

إختصاصي في أمراض الدم

انكولوجيا الأطفال

أستاذ مساعد سابقا بكلية الطب

والمركز الجامعي ابن رشد (الدار البيضاء)

مساعد سابقا

بمعهد كوستاف روسي

(فيل جوييف - فرنسا)

بالموعد

Nom et Prénom : Prof. Zoubir

Date : 07/12/19

Yozid

BILAN BIOLOGIQUE



Faire faire SVP ;

- | | |
|--|---|
| <input checked="" type="checkbox"/> NFS Plaquettes. | <input type="checkbox"/> Réticulocytes. |
| <input type="checkbox"/> Etude Morphologie des Hématies. | |
| <input type="checkbox"/> Etude Morphologie des Plaquettes. | |
| <input type="checkbox"/> Etude Morphologie des Leucocytes. | |
| <input type="checkbox"/> Cellules Anormales. | |
| <input checked="" type="checkbox"/> Ferritinémie. | <input type="checkbox"/> Fer Serique. |
| <input type="checkbox"/> Etude des Hémoglobines en HPLC. | <input type="checkbox"/> CTF. |
| <input type="checkbox"/> Urée | <input type="checkbox"/> Clairance à la Créatinine. |
| <input type="checkbox"/> VS | <input type="checkbox"/> Glycémie. |
| <input type="checkbox"/> Hémoglobine Glycosylée. | <input type="checkbox"/> Cholestérol, LDH, HDL. |
| <input checked="" type="checkbox"/> Electrophorèse des Protéines Sériques. | <input type="checkbox"/> Recherche Protéinurie Bence Jones. |
| <input type="checkbox"/> IF Protéines Sériques. | <input type="checkbox"/> IF Protéines Urinaires. |
| <input type="checkbox"/> Dosage Pondéral chaînes légères libres. | <input type="checkbox"/> Bêta 2 Microglobuline. |
| <input type="checkbox"/> GOT- GPT- Ph. Alcalines- GGT. | <input type="checkbox"/> LDH. |
| <input checked="" type="checkbox"/> BT-BC. | <input type="checkbox"/> Haptoglobine. |
| <input type="checkbox"/> Sérologie HCV | <input type="checkbox"/> Sérologie Hbs Ag-Ac. |
| <input type="checkbox"/> HIV 1-2 | <input type="checkbox"/> HTLV1. |
| <input type="checkbox"/> EBV développée | <input type="checkbox"/> Parvovirus. |
| <input type="checkbox"/> Test Coombs Direct. | <input type="checkbox"/> RAI |
| <input type="checkbox"/> Recherche de Cryoblobulines. | <input type="checkbox"/> Waaler rose |
| <input type="checkbox"/> Réaction au Latex | <input type="checkbox"/> Ac Anti-DNA natif. |
| <input type="checkbox"/> Ac. Anti-nucléaires. | <input type="checkbox"/> TCA. |
| <input type="checkbox"/> TP. | <input type="checkbox"/> Homocystéine. |
| <input type="checkbox"/> Tps saignement (IVY) | |
| <input type="checkbox"/> Ac Anti-phospholipides. | |
| <input type="checkbox"/> Dosage Protéine AT3 | |
| <input checked="" type="checkbox"/> Autres. | |

Bilan à faire S.V.P le

Dr. Zoubir CHOUFFAI
HEMATOLOGIE
ONCOLOGIE PEDIATRIQUE
152, Bd. Ba hmad - Casablanca
Tél : 05.22.24.81.61/63 - Fax : 05.22.40.40.70

152 شارع باحماد - بلقدير - الدار البيضاء - الهاتف : 05.22.24.81.61/63 - 05.22.24.37.41/43 - الفاكس : 05.22.40.40.70

152, Boulevard Ba hmad - Belvédère - Casablanca - Tél. : 05.22.24.81.61/63 - 05.22.24.37.41/43 - Fax : 05.22.40.40.70

En Cas d'Urgence : Clinique Val d'Anfa - Tél. : 0 522.39.69.39 / 06.61.33.74.37

ONCOLOGIE
PEDIATRIQUE
HEMATOLOGIE

Docteur Zoubir CHOUFFAI

HEMATOLOGISTE

ONCOLOGIE PEDIATRIQUE

Ancien Enseignant Faculté de Médecine

et C.H.U Ibn Rochd (Casablanca)

Ancien assistant F.F.

Institut Gustave Roussy (Villejuif - France)

Sur Rendez-Vous

الدكتور الزوبير الشفاعي

إختصاصي في أمراض الدم

انكولوجيا الأطفال

أستاذ مساعد سابقا بكلية الطب

والمركز الجامعي ابن رشد (الدار البيضاء)

مساعد سابقا

بمعهد كوستاف روسي

(فيل جوف - فرنسا)

بالموعد

11/12/19

DEMANDE D'EXAMEN RADIOLOGIQUE

Nom : Prof. Chouffai Prénom : Yezid

Age : 20.2 Date : _____

Diagnostic : Cut méo / Pour 2A'2

Nature de l'examen : → Fils f

AB Ables - Belu

Motif : cah, b

Ben. H. K.

05 22 40.40.70 : الفاكس - 05 22 24.81.61/63 - 05 22 24.37.41/43 : الهاتف - الدار البيضاء - بلقدير - 152 شارع باحماد - بلقدير - الدار البيضاء - الهاتف

152, Boulevard Ba hmad - Belvédère - Casablanca - Tél. : 022 24.81.61/63 - 0522 24.37.41/43 - Fax : 05 22 40.40.70

En Cas d'Urgence : Clinique Val d'Anfa - Tél. : 05 22 39.69.39 / 06 61 33.74.37

الدكتور الزوبير الشفاعي
Docteur Zoubir CHOUFFAI
HEMATOLOGIE
ONCOLOGIE PEDIATRIQUE
152, Bd Ba Hmad - Casablanca
Tél. : 05.22.24.81.61/63 - Fax : 05.22.40.40.70

ONCOLOGIE
PEDIATRIQUE
HEMATOLOGIE

Radiologie Ksiyer

Docteur Mohamed Ksiyer

Radiologue

Ex: Professeur de Radiologie

à la Faculté de médecine - Casablanca



الفحص بالأشعة قصير

الدكتور محمد قصير

أستاذ الفحص بالأشعة

محاضر سابقا بكلية الطب

الدار البيضاء

• Imagerie
Adultes et Enfants,

• Scanner
corps entier,

• Radiologie
numérique

• Echographie

• Echo Doppler

• Ostéodensitometrie

• Panoramique
dentaire

• Mammographie

• Imagerie
de la Femme

• IRM
sur Rendez-vous

Casablanca le 11 / 12 / 2019

Facture n°0096 / 12 / 2019

Noms et prénoms : ENFT. YAZID CHAHM

Nature d'examen : ECHOGRAPHIE (Z 54)

Montant : 600 DH Six Cents Dirhams

Mode de règlement : chèque n° ATJ 196108 AWB



090006701

Cachet et signature

Radiologie Ksiyer
Place Marché aux Fleurs, Résidence Soirem 2,
Angle Rue Mohamed Fidouzi - Casablanca
Tél: 0522 20 25 26
E-mail: radiologieksiye@yahoo.fr

FACTURE : 26450

Casablanca, le 07/12/2019

CN 12857

Nom et Prénom : **Enfant CHAHM YAZID**
Référence : **071219 015**

BILAN :

VITAMINE D B 450
T4 LIBRE (FT4) B 200
TSH B 250
FERRITINE B 250
ELECTROPHORESE DES PROTEINES B 100
CRP B 100
BILIRUBINE D/I/T B 70
CREATININE B 30
NUMERATION FORMULE B 80

Prélèvements : 1 25,00 Dh

MONTANT NET : 2075,20 Dhs (Soit 1530 B)

Arrêtée la présente facture à la somme de :
Deux mille soixante quinze Dirhams et vingt centimes

Dr. FAVARD ENNACHACHIBI
RCS Pasteur 21/09/98
Tél : 05 22 49 26 71
Fax : 05 22 49 26 71
LABORATOIRE CHARLES NICOLLE
RCS Pasteur 21/09/98
Tél : 05 22 49 26 71
Fax : 05 22 49 26 71

Radiologie Ksiyer

Docteur Mohamed Ksiyer

Radiologue

Ex. Professeur de Radiologie

à la Faculté de médecine - Casablanca



الفحص بالأشعة قصير

الدكتور محمد قصير

أستاذ الفحص بالأشعة

محاضر سابقا بكلية الطب

الدار البيضاء



• Imagerie
Adultes et Enfants,

• Scanner
corps entier,

• Radiologie
numérique

• Echographie

• Echo Doppler

• Ostéodensitometrie

• Panoramique
dentaire

• Mammographie

• Imagerie
de la Femme

• IRM
sur Rendez-vous

Casablanca le 11 DECEMBRE 2019

Nom prénom du patient : ENFT. YAZID CHAHM

Nom du Médecin traitant : Dr. Z. CHOUFFAI

Echographie Abdomino-pelvienne

Absence d'anomalie hépato-biliaire

La rate et le pancréas sont de volume, de contours, et d'échostructure normaux ;

Les reins sont de situation et de morphologie normales ; ils présentent une bonne différenciation cortico-sinusale ; et leurs cavités excrétrices ne sont pas dilatées.

Vessie sans anomalie pariétale ou endoluminale ;

Absence d'ascite ;

Absence d'adénopathie profonde de dimensions pathologiques.

Ganglions mésentériques inférieurs infra centimétriques

Absence d'anomalie pelvienne échographiquement décelable.

Au total :

Echographie ne révélant pas d'anomalie.

Confraternellement
Professeur Mohamed KSIYER

Docteur M. KSIYER
Radiologue

Nom/Pénom : CHAHM YAZID
Date de lecture: **09/12/2019**

Né(e) le: 11/06/2010
ID: **30712015**

Electrophorèse des protéines sériques
Technique capillaire minicap flex piercing SEBIA

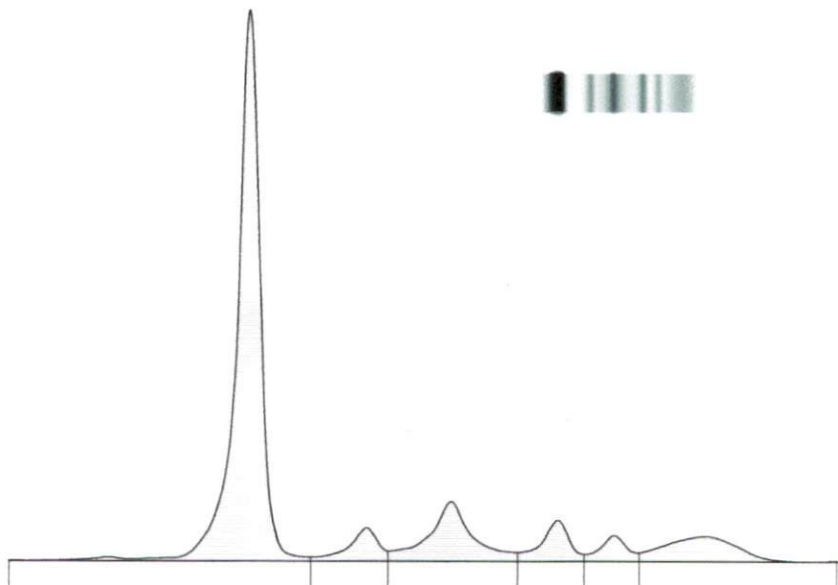

Fractions	%	Ref. %	Conc.	Ref. Conc.
Albumine	64,5	55,8 - 66,1	41,3	40,2 - 47,6
Alpha 1	4,9	2,9 - 4,9	3,1	2,1 - 3,5
Alpha 2	12,8 >	7,1 - 11,8	8,2	5,1 - 8,5
Beta 1	5,6	4,7 - 7,2	3,6	3,4 - 5,2
Beta 2	3,4	3,2 - 6,5	2,2	2,3 - 4,7
Gamma	8,8 <	11,1 - 18,8	5,6	8,0 - 13,5

A/G Ratio: **1,82**

T. P.: **64** g/dL

Très légère diminution de la fraction Beta 2 avec une hypogammaglobulinémie.

LABORATOIRE CHARLES NICOLLE
Dr. FAVARD ENNACHACHIBI
Rcs P...
Signature 

Dr. FAVARD ENNACHACHIBI Mireille
Pharmacien - Biologiste

DIPLOMEE DE L'UNIVERSITE DE LYON ANCIEN INTERNE DES HOPITAUX DE PARIS C.E.S. DE BACTERIOLOGIE
VIROLOGIE, HEMATOLOGIE, IMMUNOLOGIE, PARASITOLOGIE, MYCOLOGIE, BIOCHIMIE

Prélevé le 07/12/019 à 09h04

par le Laboratoire

Reçu le 07/12/19 à 09h04

Date de Naissance : 11/06/2010

Edité le: 09/12/19 14h37

Résultats complets

Enfant CHAHM YAZID

CN 12857 RF: 071219015

Dr. CHOUFFAI ZOUBIR

CASABLANCA, le 09/12/2019

FT4 (THYROXINE libre) : 15.1 pg/ml (9.3 - 17) 07/06/19 : 13.5
(Technique Chimiluminescence Cobas ROCHE)

**Le suivi doit être effectué avec la même technique et le même réactif.
La prise de complément alimentaire (haute dose) induit des résultats faussement élevés**

VITAMINE D-25-HYDROXY-VITAMINE D-D2+D3
(Technique ECLIA electrochimiluminescence COBAS ROCHE)

RESULTAT : 214.80 nmol/l 07/06/19 : 70.40
Soit 86 ng/mL

INTERPRETATION:

(CARENCE : < 50 nmol/l (< 20 ng/mL)
(INSUFFISANT : 50 à 75 nmol/l (20 - 30 ng/mL)
(SUFFISANT : 75 à 250 nmol/l (30 - 100 ng/mL)
(TOXICITE : > 250 nmol/L (> 100 ng/mL)

CONSENSUS: Pour la santé générale le taux souhaitable de vitamine D doit être supérieur à 75 nmol/l (30 ng/ml)

Biologiste adjoint

Biologiste Dr Mireille FAVARD

6 / 6

Dr. FAVARD ENNACHACHIBI Mireille
Pharmacien - Biologiste

DIPLOMEE DE L'UNIVERSITE DE LYON ANCIEN INTERNE DES HOPITAUX DE PARIS C.E.S. DE BACTERIOLOGIE
VIROLOGIE, HEMATOLOGIE, IMMUNOLOGIE, PARASITOLOGIE, MYCOLOGIE, BIOCHIMIE

Prélevé le 07/12/019 à 09h04

par le Laboratoire

Reçu le 07/12/19 à 09h04

Date de Naissance : 11/06/2010

Edité le: 09/12/19 14h37

Résultats complets

Enfant CHAHM YAZID

CN 12857 RF: 071219015

Dr. CHOUFFAI ZOUBIR

CASABLANCA, le 09/12/2019

IMMUNOLOGIE - SEROLOGIE

VALEURS DE REFERENCE

ANTECEDENTS

FERRITINE : 32.30

ng/ml (15 - 80)

07/06/19 : 31.30

(Technique Electrochimiluminescence ROCHE)

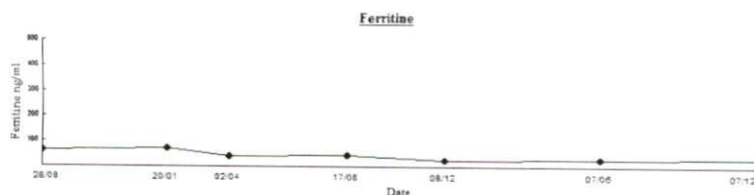

Hormone thyreostimuline (TSH)

T.S.H : 1.640

µUI/ml (0.27 - 4.20)

07/06/19 : 2.290

(Technique Electrochimiluminescence ROCHE COBAS . Sensibilité analytique : 0.005 uUI/ml)

Interpretation pour l'adulte en dehors de la grossesse

EUTHYROIDIENS : 0,27 - 4,20

HYPERTHYROIDIENS : < 0,15

HYPOTHYROIDIENS : > 5

NOUVEAU NE : < 15

GROSSESSE : < 2.5 (1er trimestre) < 3 (2e et 3e trimestre)

Le suivi doit être effectué avec la même technique et le même réactif.

La prise de complément alimentaire(haute dose)induit des résultats faussement diminués

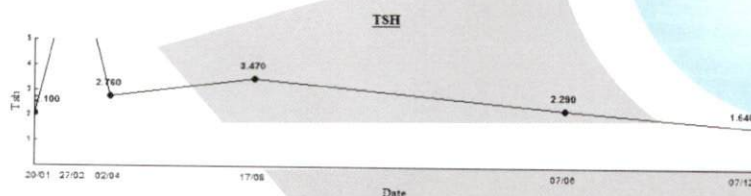

Biologiste adjoint

Biologiste Dr Mireille FAVARD

5 / 6

Laboratoire inscrit aux Contrôles de Qualité Internationaux : ASQUALAB - BIOLOGIE PROSPECTIVE

CNSS: 225 6180 - Patente: 36340350 - R.C.: 281742 - IF: 59301957 - ICE: 001650011000057 - INP: 093001030

R. Pasteur: 21, Place Pasteur, 2^{ème} étage Q. des Hôpitaux - Casablanca - Tél.: 0522 49 26 74 / 98 - Fax: 0522 49 26 71 - E-mail: labocharlesnicolle@gmail.com



DIPLOMEE DE L'UNIVERSITE DE LYON ANCIEN INTERNE DES HOPITAUX DE PARIS C.E.S. DE BACTERIOLOGIE
VIROLOGIE, HEMATOLOGIE, IMMUNOLOGIE, PARASITOLOGIE, MYCOLOGIE, BIOCHIMIE

CASABLANCA, le 09/12/2019

PROTEINES TOTALES	: 64.0	g/l	(60 - 80)	19/06/19 : 67.0
(Technique Colorimetrique ROCHE)				
Albumine	: 41.30	g/l	(40,2 - 47,6)	19/06/19 : 41.90
Soit	64.53	%	(55,8 - 66,1)	
Alpha 1 Globulines	: 3.10	g/l	(2,1 - 3,5)	19/06/19 : 3.60
Soit	4.84	%	(2,9 - 4,9)	
Alpha 2 Globulines	: 8.20	g/l	(5,1 - 8,5)	19/06/19 : 9.00
Soit	12.81	%	(7,1 - 11,8)	
Beta 1 Globulines	: 3.60	g/l	(3,4 - 5,2)	19/06/19 : 4.10
Soit	5.63	%	(4,7 - 7,2)	
Beta 2 Globulines	: 2.20	g/l	(2,3 - 4,7)	
Soit	3.44	%	(3,2 - 6,5)	
Gamma globulines	: 5.60	g/l	(8 - 13,5)	19/06/19 : 5.80
Soit	8.75	%	(11,1 - 18,8)	

Rapport A/G : 1.82

Conclusion :
Très légère diminution de la fraction
Beta 2 avec une hypogammaglobulinémie

4 / 6

Laboratoire inscrit aux Contrôles de Qualité Internationaux : ASQUALAB - BIOLOGIE PROSPECTIVE

CNSS : 225 6180 - Patente : 36340350 - R.C. : 281742 - IF : 59301957 - ICE : 001650011000057 - INP : 093001030

R. Pasteur : 21, Place Pasteur, 2^{ème} étage Q. des Hôpitaux - Casablanca - Tél.: 0522 49 26 74 / 98 - Fax: 0522 49 26 71 - E-mail : labocharlesnicolle@gmail.com

Dr. FAVARD ENNACHACHIBI Mireille
Pharmacien - Biologiste

DIPLOMEE DE L'UNIVERSITE DE LYON ANCIEN INTERNE DES HOPITAUX DE PARIS C.E.S. DE BACTERIOLOGIE
VIROLOGIE, HEMATOLOGIE, IMMUNOLOGIE, PARASITOLOGIE, MYCOLOGIE, BIOCHIMIE

Prélevé le 07/12/019 à 09h04

par le Laboratoire

Reçu le 07/12/19 à 09h04

Date de Naissance : 11/06/2010

Edité le: 09/12/19 14h37

Résultats complets

Enfant CHAHM YAZID

CN 12857 RF: 071219015

Dr. CHOUFFAI ZOUBIR

CASABLANCA, le 09/12/2019

PROTEINE C REACTIVE (CRP) : 0.09

mg/l (< 5)

08/12/18 : 0.55

(Technique Immunoturbidimétrique ROCHE)

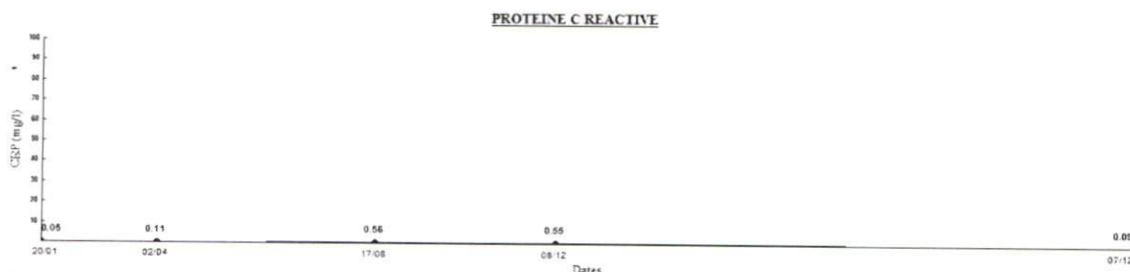

ELECTROPHORESE DES PROTEINES SERIQUES

(Technique capillaire à haute résolution - Minicap flex piercing sebia agréée NGSP et IFCC)

Biologiste adjoint

Biologiste Dr Mireille FAVARD

3 / 6

Laboratoire inscrit aux Contrôles de Qualité Internationaux : ASQUALAB - BIOLOGIE PROSPECTIVE

CNSS : 225 6180 - Patente : 36340350 - R.C. : 281742 - IF : 59301957 - ICE : 001650011000057 - INP : 093001030
R. Pasteur : 21, Place Pasteur, 2^{ème} étage Q. des Hôpitaux - Casablanca - Tél.: 0522 49 26 74 / 98 - Fax : 0522 49 26 71 - E-mail : labocharlesnicolle@gmail.com

Dr. FAVARD ENNACHACHIBI Mireille
Pharmacien - Biologiste

DIPLOMEE DE L'UNIVERSITE DE LYON ANCIEN INTERNE DES HOPITAUX DE PARIS C.E.S. DE BACTERIOLOGIE
VIROLOGIE, HEMATOLOGIE, IMMUNOLOGIE, PARASITOLOGIE, MYCOLOGIE, BIOCHIMIE

Prélevé le 07/12/019 à 09h04

par le Laboratoire

Reçu le 07/12/19 à 09h04

Date de Naissance : 11/06/2010

Edité le: 09/12/19 14h37

Résultats complets

Enfant CHAHM YAZID

CN 12857 RF: 071219015

Dr. CHOUFFAI ZOUBIR

CASABLANCA, le 09/12/2019

BIOCHIMIE

VALEURS DE REFERENCE

ANTECEDENTS

CREATININE : **3.4** * mg/l (3.9 - 7.3) 08/12/18 : 4.8
(Technique de jaffe cinétique ROCHE) Soit 30 μ mol/l (34 - 65)

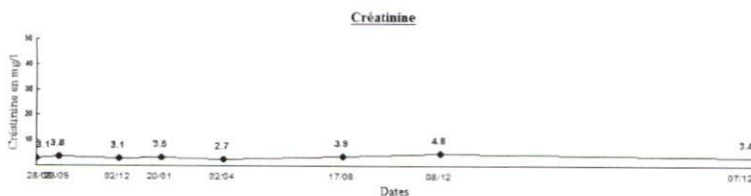

BILIRUBINE TOTALE : **3.90** mg/l (<14) 07/06/19 : 5.70
(Technique colorimétrique diazo ROCHE) soit 7 μ mol/l (<24)

BILIRUBINE DIRECTE (Conjuguée) : **1.6** mg/l (<3) 07/06/19 : 1.6
(Technique colorimétrique diazo ROCHE) soit 3 μ mol/l (<5)

BILIRUBINE INDIRECTE (Libre) : **2.3** mg/l (<11) 07/06/19 : 4.1
soit 4 μ mol/l (<19)

Valeurs de références bilirubine totale : nouveau né 24h : < 80 mg/l
nouveau né 48h : < 130 mg/l
nouveau né 84h : < 170 mg/l

Biologiste adjoint

Biologiste Dr Mireille FAVARD

2 / 6

Dr. FAVARD ENNACHACHI Mireille
Pharmacien - Biologiste

DIPLOME DE L'UNIVERSITE DE LYON ANCIEN INTERNE DES HOPITAUX DE PARIS C.E.S. DE BACTERIOLOGIE
VIROLOGIE, HEMATOLOGIE, IMMUNOLOGIE, PARASITOLOGIE, MYCOLOGIE, BIOCHIMIE

Prélevé le 07/12/019 à 09h04

par le Laboratoire

Reçu le 07/12/19 à 09h04

Date de Naissance : 11/06/2010

Edité le: 09/12/19 14h37

Résultats complets

Enfant CHAHM YAZID

CN 12857 RF: 071219015

Dr. CHOUFFAI ZOUBIR

CASABLANCA, le 09/12/2019

HEMATOLOGIE

VALEURS DE REFERENCE

ANTECEDENTS

HEMOGRAMME (Cytométrie de flux SYSMEX) Echantillon: sang total EDTA

Valeurs de réf adulte annales biologie clinique 2014-Pédiatrie RFL 2009

NUMERATION GLOBULAIRE

Hématies	: 4.86	M/mm3	(4.38 - 4.98)	07/06/19 : 4.64
Hémoglobine	: 13.90	* g/dl	(11.9 - 13.5)	07/06/19 : 13.60
Hématocrite	: 40.9	* %	(35.2 - 39.8)	07/06/19 : 39.8
V.G.M	: 84	* fl	(77 - 83.8)	07/06/19 : 86
T.G.M.H	: 28.6	* pg	(26 - 28.6)	07/06/19 : 29.3
C.C.M.H	: 34.0	%	(32.9 - 34.9)	07/06/19 : 34.2
Leucocytes	: 9 830	* /mm3	(5500 - 9100)	07/06/19 : 9060

FORMULE LEUCOCYTAIRE

Polynucléaires Neutrophiles:	43 %			
Soit	4 227	/mm3	(1900 - 5100)	07/06/19 : 4621
Polynucléaires Eosinophiles:	8 %			
Soit	786	* /mm3	(0 - 600)	07/06/19 : 544
Polynucléaires Basophiles :	0 %			
Soit	0	* /mm3	(0 - 70)	07/06/19 : 0
Lymphocytes	: 42 %			
Soit	4 129	* /mm3	(2300 - 3700)	07/06/19 : 3171
Monocytes	: 7 %			
Soit	688	/mm3	(360 - 760)	07/06/19 : 725
PLAQUETTES	: 273	Mil/mm3	(239 - 357)	07/06/19 : 286
VPM vol.plaquettaire moyen:	10	fl	(8 - 12)	07/06/19 : 9
Rapport grandes plaquettes:	21	%	(15 - 35)	07/06/19 : 21

- Eosinophilie.

Biologiste adjoint

Biologiste Dr Mireille FAVARD

1 / 6

Laboratoire inscrit aux Contrôles de Qualité Internationaux : ASQUALAB - BIOLOGIE PROSPECTIVE

CNSS : 225 6180 - Patente : 36340350 - R.C. : 281742 - IF : 59301957 - ICE : 001650011000057 - INP : 093001030

R. Pasteur : 21, Place Pasteur, 2^{ème} étage Q. des Hôpitaux - Casablanca - Tél.: 0522 49 26 74 / 98 - Fax: 0522 49 26 71 - E-mail : labocharlesnicolle@gmail.com