

Pos 36005

Prise en charge    **Détail prise en charge**

P.E.C.N° : 95341    Date : 20/03/2019    Matricule : 09165

| Code acte      | Désignation                       | Coef | Cota | Qté | Taux | Montant          | Devis | Base Mut.        | Part mutuelle    | Part adhérent    |
|----------------|-----------------------------------|------|------|-----|------|------------------|-------|------------------|------------------|------------------|
| V2C2016        | VISITE SPECIALISTE EN CLINIQUE TN |      |      | 2   | 80   | 400.00           |       | 400.00           | 360.00           | 40.00            |
| ZDOPP          | ECHO-DOPPLER                      | Z    | 60   | 1   | 80   | 650.00           |       | 600.00           | 540.00           | 110.00           |
| ZECHOPC        | ECHO-DOPPLER CERVICAL             | Z    | 60   | 1   | 80   | 600.00           |       | 600.00           | 540.00           | 60.00            |
| ZTDMABDF       | TDM ABDOMINO-PELVEN               | Z    | 150  | 1   | 80   | 1,500.00         |       | 1,500.00         | 1,350.00         | 150.00           |
| ZTDMC          | TDM CERVEBRALE                    | Z    | 100  | 1   | 80   | 1,000.00         |       | 1,000.00         | 900.00           | 100.00           |
| <b>TOTAL :</b> |                                   |      |      |     |      | <b>44,150.00</b> |       | <b>32,579.50</b> | <b>29,259.55</b> | <b>14,890.45</b> |

Editer P.E.C

Entête facture    **Détail facture**

Facture N° :    Details Avoirs    avoir ?   

Date prestation :        Date facture :        Date réception :   

Matricule :        Prénom :        Nom :   

P.E.C.N° : 95341    Prestataire :   

Bénéficiaire :        Prénom :        Nom :   

Date Traitement :   

Observation :

Après vérification, on a constaté que la facture 1707/2018 n'a pas été traitée en l'ancien logiciel Nupros

31/03/23 *Y. Fournier*

22/03/2023  
*Sec Financier*  
*R. Luciani*



## PRISE EN CHARGE

La mutuelle du personnel ROYAL AIR MAROC s'engage à prendre en charge les frais relatifs aux actes en faveur du malade ci-dessous désigné.

Part adhérent payée en cash au prestataire

PEC N° : 95341

Prestataire : CL VILLE VERTE

Médecin traitant : DR

Prescription : HOSPITALISATION

**Adhérent :**

Nom : HAIDY

Prénom : EL ARBI

Mle : 09165

Retraité

**Bénéficiaire : ADHERENT**

Nom : HAIDY

Prénom : EL ARBI

Age : 62

| Acte                                 | Barème   | Nbr | Devis     | MUPRAS   | Agent    | Mont. PEC |
|--------------------------------------|----------|-----|-----------|----------|----------|-----------|
| BIOLOGIE HOSPITALISATION             | B16 4545 | 1   | 5.000,00  | 4.499,55 | 500,45   | 4.499,55  |
| ELECTROCARDIOGRAMME COMPT 12 DERIVAT | KM 12    | 1   | 100,00    | 100,00   | 0,00     | 100,00    |
| PHARMACIE HOSPITALISATION MEDICALE   |          | 1   | 7.000,00  | 6.300,00 | 700,00   | 6.300,00  |
| REANIMATION (HONORAIRE)              | KM 50    | 8   | 12.000,00 | 5.400,00 | 6.600,00 | 5.400,00  |
| REANIMATION CLINIQUE (SEJOUR)        |          | 8   | 14.400,00 | 7.920,00 | 6.480,00 | 7.920,00  |
| VISITE SPECIALISTE EN CLINIQUE TNR   |          | 2   | 400,00    | 360,00   | 40,00    | 360,00    |
| ECHO-DOPPLER                         | Z 60     | 1   | 650,00    | 540,00   | 110,00   | 540,00    |
| ECHO-DOPPLER CERVICAL                | Z 60     | 1   | 600,00    | 540,00   | 60,00    | 540,00    |
| TDM ABDOMINO-PELVEN                  | Z 150    | 1   | 1.500,00  | 1.350,00 | 150,00   | 1.350,00  |
| TDM CEREBRALE                        | Z 100    | 1   | 1.000,00  | 900,00   | 100,00   | 900,00    |
| TDM CERVICO THORACIQUE               | Z 150    | 1   | 1.500,00  | 1.350,00 | 150,00   | 1.350,00  |

Total : 29.259,55

**NOTE AU DESTINATAIRE :** La copie de la prise en charge est acceptée pour faire valoir le droit au paiement de la facture.

Le paiement des factures relatives aux P.E.C. est soumis aux conditions suivantes :

- Cette P.E.C. est nominative ne peut être cessible. Nous ne garantissons pas le paiement en cas de substitution du bénéficiaire.
- Toute anomalie constatée doit être signalée à la Mutuelle.
- Etablir une seule facture par P.E.C. aucun acte ne devra figurer séparément.
- Toute facture doit mentionner la cotation des actes médicaux et doit être accompagnée d'une copie de la présente P.E.C. et des notes d'honoraires des praticiens.
- Toute facture doit être obligatoirement signée par notre adhérent.
- Pour toute analyse ou radio prière de transmettre les résultats et comptes rendus sous plis.
- Toute facture doit être libellée au Nom de la MUPRAS.
- Identifiant fiscal (IF) Et l'identifiant commun de l'entreprise (ICE) doivent être obligatoirement mentionnés sur la facture.
- Relevé d'identité bancaire (RIB) 24 chiffres doit être obligatoirement mentionné ou joint à la facture.
- Pour les adhérents en activité, la part adhérent dans cette prise en charge est accordée sur la facture employeur, la MUPRAS n'est pas responsable ni de son prélèvement ni de son échelonnement.

Adhérent

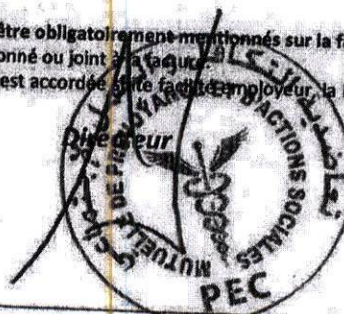



# CLINIQUE VILLE VERTE

EL SAN  
TEL : 0522 51 23 23  
TEL : 0667 57 57 57

## A V O I R

N° 2 / 2023 du 31/01/2023

|                 |               |            |            |
|-----------------|---------------|------------|------------|
| Nom patient     | HAIDY EL ARBI | Entrée     | Sortie     |
|                 |               | 12/03/2019 | 26/03/2019 |
| Prise en charge | PAYANTS       |            |            |

|                                       | Nombre | Lettre Clé | Prix Unitaire | Montant    |
|---------------------------------------|--------|------------|---------------|------------|
| PRESTATIONS INTERNES                  |        |            |               |            |
| TICKET MODERATEUR / FACT N° 1707/2019 | 1,00   |            | -24 884,72    | -24 884,72 |
|                                       |        |            | Sous-Total    | -24 884,72 |
| Total                                 |        |            |               | -24 884,72 |

|   |               |            |
|---|---------------|------------|
|   | Total général | -24 884,72 |
| Arrêtée la présente facture à la somme de :<br>VINGT-QUATRE MILLE HUIT CENT QUATRE-VINGT-QUATRE DIRHAMS SOIXANTE-DOUZE CENTIMES |               |            |

|               |  |  |  |  |                |            |
|---------------|--|--|--|--|----------------|------------|
| Encaissements |  |  |  |  | Total encaissé | Solde      |
|               |  |  |  |  |                | -24 884,72 |

Dos 36005

CLINIQUE VILLE VERTE  
Service Administration  
Casa Green Town  
Tél : 0522 51 23 23  
Fax : 0667 57 57 57



# CLINIQUE VILLE VERTE

EL SAN  
TEL : 0522 51 23 23  
TEL : 0667 57 57 57

part  
Nupras  
25320/142

## F A C T U R E

N° 507 / 2023 du 31/01/2023

|                 |               |                      |                      |
|-----------------|---------------|----------------------|----------------------|
| Nom patient     | HAIDY EL ARBI | Entrée<br>12/03/2019 | Sortie<br>26/03/2019 |
| Prise en charge | MUPRAS        |                      |                      |

|                                   | Nombre | Lettre Clé | Prix Unitaire | Montant          |
|-----------------------------------|--------|------------|---------------|------------------|
| <i>PRESTATIONS INTERNES</i>       |        |            |               |                  |
| SEJOUR ACCOMPAGNANT               | 4,00   | G          |               | 0,00             |
| REANIMATION                       | 8,00   |            | 1 800,00      | 14 400,00        |
| SOINS INTENSIFS                   | 6,00   |            | 1 000,00      | 6 000,00         |
| Dr. EQUIPE REANIMATEURS           | 8,00   |            | 1 500,00      | 12 000,00        |
| SCAN ABDOMINO-PELVEN              | 1,00   | Z          | 1 500,00      | 1 500,00         |
| SCANNER CEREBRAL                  | 1,00   | Z          | 1 000,00      | 1 000,00         |
| ECG                               | 1,00   |            | 100,00        | 100,00           |
| DIALYSE                           | 6,00   |            | 850,00        | 5 100,00         |
| ECHO-DOPPLER CARDIAQUE            | 1,00   |            | 650,00        | 650,00           |
| SCANNER CEREBRAL                  | 1,00   | Z          | 1 000,00      | 1 000,00         |
| ECHODOPPLER CERVICAL              | 1,00   | Z          | 600,00        | 600,00           |
| SCANNER CERVICO THORACIQUE        | 1,00   |            | 1 500,00      | 1 500,00         |
| Dr. EQUIPE REANIMATEURS           | 6,00   |            | 400,00        | 2 400,00         |
|                                   |        |            | Sous-Total    | 46 250,00        |
| PHARMACIE                         | 1,00   | PH         | 7 000,00      | 7 000,00         |
| PHARMACIE                         | 1,00   | PH         | 398,72        | 398,72           |
|                                   |        |            | Sous-Total    | 7 398,72         |
| <b>Total Frais Clinique</b>       |        |            |               | <b>53 648,72</b> |
| <i>PRESTATIONS EXTERNES</i>       |        |            |               |                  |
| DR. ADNANE NACER (traumatologue)  | 1,00   |            | 200,00        | 200,00           |
| DR. BIDANI AHMED (cardiologue)    | 1,00   |            | 200,00        | 200,00           |
| DR. ADNANE NACER (traumatologue)  | 1,00   |            | 200,00        | 200,00           |
|                                   |        |            | Sous-Total    | 600,00           |
| G LAB                             | 1,00   | EXT        | 230,00        | 230,00           |
| G LAB                             | 1,00   | EXT        | 1 620,00      | 1 620,00         |
| G LAB                             | 1,00   | EXT        | 530,00        | 530,00           |
| G LAB                             | 1,00   | EXT        | 100,00        | 100,00           |
|                                   |        |            | Sous-Total    | 2 480,00         |
| <b>Total prestations externes</b> |        |            |               | <b>3 080,00</b>  |

### Références de la prise en charge

Immatriculation  
Affiliation

N° prise en charge  
**85341**

**Total général 56 728,72**



# CLINIQUE VILLE VERTE

EL SAN  
TEL : 0522 51 23 23  
TEL : 0667 57 57 57

## F A C T U R E

N° 507 / 2023 du 31/01/2023

|                 |               |                      |                      |
|-----------------|---------------|----------------------|----------------------|
| Nom patient     | HAIDY EL ARBI | Entrée<br>12/03/2019 | Sortie<br>26/03/2019 |
| Prise en charge | MUPRAS        |                      |                      |

|  | Nombre | Lettre Clé | Prix Unitaire         | Montant      |
|--|--------|------------|-----------------------|--------------|
| <i>Arrêtée la présente facture à la somme de :</i><br>TRENTÉ MILLE NEUF CENT SOIXANTE-DIX-HUIT DIRHAMS SOIXANTE-DOUZE CENTIMES |        |            | Part organisme        | 26 744,00    |
|  |        |            | Part patient          | 29 984,72    |
|  |        |            |                       |              |
|  |        |            | <b>Total encaissé</b> | <b>Solde</b> |
| Encaissements  |        |            |                       | 56 728,72    |

CLINIQUE VILLE VERTE  
Service Facturation  
Casa Green Town Bouskoura  
IN: 0522 51 23 23  
Fax: 0667 57 57 57

# CLINIQUE VILLE VERTE

EL SAN

TEL : 0522 51 23 23

TEL : 0667 57 57 57

090062696



## FACTURE

N° : 1707 / 2019 du 26/03/2019

Nom patient **HAIDY EL ARBI**

Prise en charge **MUPRAS**

**36005**

Entrée 12/03/2019

Sortie 26/03/2019

| Désignation des prestations | Nombre | Lettre Clé | Prix Unitaire     | Montant          |
|-----------------------------|--------|------------|-------------------|------------------|
| ECHO-DOPPLER CARDIAQUE      | 1,00   |            | 650,00            | 650,00           |
| SCAN ABDOMINO-PELVIEN       | 1,00   | Z          | 1 500,00          | 1 500,00         |
| SCAN THORACIQUE             | 1,00   | Z          | 1 000,00          | 1 000,00         |
| SCAN CEREBRAL               | 2,00   | Z          | 1 000,00          | 2 000,00         |
| SCAN CERVICAL               | 1,00   | Z          | 1 000,00          | 1 000,00         |
| DR EQUIPE REANIMATEURS      | 6,00   | K          | 400,00            | 2 400,00         |
| DR EQUIPE RERANIMATEURS     | 8,00   | K          | 1 500,00          | 12 000,00        |
| REANIMATION                 | 8,00   | Jour       | 1 800,00          | 14 400,00        |
| SOINS INTENSIFS             | 6,00   | Jour       | 1 000,00          | 6 000,00         |
| ECG                         | 1,00   |            | 100,00            | 100,00           |
|                             |        |            | <i>Sous-Total</i> | 41 050,00        |
| PHARMACIE                   | 1,00   |            | 7 398,72          | 7 398,72         |
|                             |        |            | <i>Sous-Total</i> | 7 398,72         |
| <b>Total Clinique</b>       |        |            |                   | <b>48 448,72</b> |

|                                 |      |     |                   |                 |
|---------------------------------|------|-----|-------------------|-----------------|
| DR. ADNANE NACER (traumato)     | 2,00 |     | 200,00            | 400,00          |
| DR. BIDANI AHMED (cardiologue)  | 1,00 |     | 200,00            | 200,00          |
|                                 |      |     | <i>Sous-Total</i> | 600,00          |
| LAB                             | 1,00 | EXT | 230,00            | 230,00          |
| LAB                             | 1,00 |     | 1 620,00          | 1 620,00        |
| LAB                             | 1,00 |     | 530,00            | 530,00          |
| LAB                             | 1,00 |     | 100,00            | 100,00          |
|                                 |      |     | <i>Sous-Total</i> | 2 480,00        |
| <b>Total Autres prestations</b> |      |     |                   | <b>3 080,00</b> |

rrêtée la présente facture à la somme de :

CINQUANTE ET UN MILLE CINQ CENT VINGT-HUIT DIRHAMS SOIXANTE-DOUZE CENTIMES

**Total 51 528,72**

Immatriculation :

Adhérent :

Affiliation :

N° prise en charge : 85341

Cin :

Part organisme

51 528,72

Part patient

CLINIQUE VILLE VERTE  
Service Facturation  
Casa Green Town Bouskoura  
INPE 090062696  
Fax: 0522 57 57 57



**CLINIQUE VILLE VERTE****NOTE D'HONORAIRES****Le : 12/03/2019****Références**1 707 / 200615134049578011  
MUPRAS**Entrée / Sortie : 12/03/2019 - 26/03/2019****Le Dr. EQUIPE REANIMATEURS****présente à Mr HAIDY EL ARBI****sa note d'honoraire s'élevant à la somme de  
2 400,00 Dhs (DEUX MILLE QUATRE CENTS DIRHAMS)****et le - la prie d'agréer l'expression de ses sentiments distingués**

CLINIQUE VILLE VERTE  
Fr. HARTI.A  
Professeur de Médecine  
Anesthésie - Réanimation  
Casa Green Town Bouskoura  
Tél: 06 78 14 20 06  
ICE: 06 78 16946000014

*Cachet et signature*

**CLINIQUE VILLE VERTE****NOTE D'HONORAIRES****Le : 12/03/2019****Références** 1 707 / 200615134106578012  
MUPRAS**Entrée / Sortie : 12/03/2019 - 26/03/2019****Le Dr. EQUIPE REANIMATEURS****présente à Mr HAIDY EL ARBI****sa note d'honoraire s'élevant à la somme de  
12 000,00 Dhs (DOUZE MILLE DIRHAMS)****et le - la prie d'agréer l'expression de ses sentiments distingués**

CLINIQUE VILLE VERTE  
Prof. HARTI.A  
Anesthésie - Réanimation  
Casa Green Town - Bouskoura  
TEL: 00661 14 20 06  
ICE: 001816746000014

*Cachet et signature*



**CLINIQUE VILLE VERTE****NOTE D'HONORAIRES****Le : 26/03/2019****Références****1 707 / 190326123032541036****MUPRAS****Entrée / Sortie : 12/03/2019 - 26/03/2019****Le Dr. ADNANE NACER****présente à Mr HAIDY EL ARBI****sa note d'honoraire s'élevant à la somme de  
400,00 Dhs (QUATRE CENTS DIRHAMS)****et le - la prie d'agréer l'expression de ses sentiments distingués**

**CLINIQUE VILLE VERTE**  
**Dr. ADNANE NACER**  
Chirurgien - Dentiste - Orthodontiste - Pédiatre  
Casa - Tel. 05 22 51 23 23

*Cachet et signature*

**CLINIQUE VILLE VERTE****NOTE D'HONORAIRES****Le : 26/03/2019****Références** 1 707 / 190326123042541037  
MUPRAS**Entrée / Sortie : 12/03/2019 - 26/03/2019****Le Dr. BIDANI AHMED****présente à Mr HAIDY EL ARBI****sa note d'honoraire s'élevant à la somme de  
200,00 Dhs (DEUX CENTS DIRHAMS)****et le - la prie d'agréer l'expression de ses sentiments distingués**

CLINIQUE VILLE VERTE  
Dr. Ahmed BIDANI  
Cardiologue  
Casa Green Tower - Boukhroua  
Tel. 0522 51 33 23  
CLINIQUE VILLE VERTE  
Dr. Ahmed BIDANI  
Cardiologue  
Casa Green Tower - Boukhroua  
Tel. 0522 51 33 23

*Cachet et signature*



Le : 26/03/2019

Références

1 707 / 190326123032541036

MUPRAS

Entrée / Sortie : 12/03/2019 - 26/03/2019

Le Dr. ADNANE NACER

présente à Mr HAIDY EL ARBI

sa note d'honoraire s'élevant à la somme de  
400,00 Dhs (QUATRE CENTS DIRHAMS)

et le - la prie d'agréer l'expression de ses sentiments distingués

CLINIQUE VILLE VERTE  
Dr ADNANE NACER  
Chirurgien - Pédiatre - Orthopédiste  
Casa Green Town - Bouskoura  
Tel: 05 22 51 23 23

Cachet et signature

Le : 26/03/2019

Références

1 707 / 190326123042541037

MUPRAS

Entrée / Sortie : 12/03/2019 - 26/03/2019

Le Dr. BIDANI AHMED

présente à Mr HAIDY EL ARBI

sa note d'honoraire s'élevant à la somme de  
200,00 Dhs (DEUX CENTS DIRHAMS)

et le - la prie d'agréer l'expression de ses sentiments distingués



Cachet et signature

Le : 12/03/2019

Références

1 707 / 200615134049578011

MUPRAS

Entrée / Sortie : 12/03/2019 - 26/03/2019

Le Dr. EQUIPE REANIMATEURS

présente à Mr HAIDY EL ARBI

sa note d'honoraire s'élevant à la somme de  
2 400,00 Dhs (DEUX MILLE QUATRE CENTS DIRHAMS)

et le - la prie d'agréer l'expression de ses sentiments distingués

CLINIQUE VILLE VERTE  
Dr. HARTI.A  
Professeur de Médecine  
Anesthésie - Réanimation  
Casa Green Town - Bouskoura  
Tél: 06 78 16 94 60 00 14  
ICE: 06 78 16 94 60 00 14

Cachet et signature



**CLINIQUE VILLE VERTE****NOTE D'HONORAIRES****Le : 12/03/2019****Références**

1 707 / 200615134106578012

MUPRAS

**Entrée / Sortie : 12/03/2019 - 26/03/2019****Le Dr. EQUIPE REANIMATEURS****présente à Mr HAIDY EL ARBI****sa note d'honoraire s'élevant à la somme de  
12 000,00 Dhs (DOUZE MILLE DIRHAMS)****et le - la prie d'agréer l'expression de ses sentiments distingués**

CLINIQUE VILLE VERTE  
Pr. H. A. T. A.  
Professeur de Médecine  
Anesthésie - Réanimation  
Casa Green Town - Bouskoura  
TEL: 0661 14 20 06  
JCE: 001816942000014

*Cachet et signature*

# CLINIQUE VILLE VERTE

NOM PATIENT: HAIDY EL ARBI

N° FACTURE: 1707

| PRODUIT                            | QUANTITE | PRIX UNITAIRE | MONTANT |
|------------------------------------|----------|---------------|---------|
| CLOPRAME 10MG INJ(10)              | 16       | 1,39          | 22,24   |
| GLUCOSE 5% PO 500 INJ(10)          | 18       | 15,9          | 286,2   |
| COPLAVIX 75MG/100M Comprim (30)    | 54       | 5,79          | 312,66  |
| TARAXET 25MG COMPRIME BTE 30       | 30       | 0,51          | 15,3    |
| OEDES INJ (05)                     | 10       | 49,8          | 498     |
| PANTOPRAZOL 40MG NORMO             | 5        | 27,2          | 136     |
| NOVEX 4000UI INJ (06)              | 12       | 38,33         | 459,96  |
| FRAXIPARINE 0,3ML BTE 10           | 3        | 19,04         | 57,12   |
| OMNIPAQUE 350MG/ML 100 ML          | 5        | 283           | 1415    |
| CHLORURE DE SODIUM 0,90% POCHE 500 | 22       | 13,1          | 288,2   |
| TRIAxon 2G INJ (01)                | 9        | 149,5         | 1345,5  |
| MEGAFLOX 200MG/100 INJ (01)        | 13       | 94,1          | 1223,3  |
| AMIKACINE MYLAN 500MG INJ BTE20    | 20       | 35,95         | 719     |
| ANDOL 1G INJ (01)                  | 8        | 18,8          | 150,4   |
| ONDANSETRON 4MG INJ                | 5        | 31,38         | 156,9   |
| MEBO 81-85,5G/Pommade (01)         | 1        | 140           | 140     |
| BIAFINE 93G Emulsio (01)           | 2        | 44            | 88      |
| ZETALAX MICROLAVEMENT BTE6         | 6        | 13,25         | 79,5    |

TOTAL:

7398,84

CLINIQUE VILLE VERTE  
Service Facturation  
Casa Green Town Bouskoura  
INPE 090062896  
Fax: 0522 78 25 89 (8)



CLINIQUE  
VILLE VERTE

ELSAN

ORDONNANCE

Casablanca le, 14/03/19

• Urgences 24h/24

• Médecine

• Chirurgie

• Réanimation

• Radiologie

• Cardiologie  
Interventionnelle

• Maternité

• Réanimation  
Néonatale

• Hémodialyse

Dr HAIDY EL ARBI

Scanner CEREBRAL

CLINIQUE VILLE VERTE  
Pr. HARTI.A  
Professeur de Médecine  
Anesthésie - Réanimation  
Casa Green Town - Bouskoura  
Tél.: 0661 14 20 06  
ICE: 00181694600014





CLINIQUE  
VILLE VERTE

ELSAN

ORDONNANCE

Casablanca le, 12/03/19

● Urgences 24h/24

● Médecine

● Chirurgie

● Réanimation

● Radiologie

● Cardiologie  
Interventionnelle

● Maternité

● Réanimation  
Néonatale

● Hémodialyse

Dr HAIDY EL ARBI

ECG

CLINIQUE VILLE VERTE  
Dr. HARTI.A  
Professeur de Médecine  
Réanimation  
Casa Green Town - Bouskoura  
Tél: +212 (0)5 22 51 23 23  
ICE: 00181694600014



CLINIQUE  
VILLE VERTE

ES ELSAN

ORDONNANCE

Casablanca le, 12/03/2019

● Urgences 24h/24

● Médecine

● Chirurgie

● Réanimation

● Radiologie

● Cardiologie  
Interventionnelle

● Maternité

● Réanimation  
Néonatale

● Hémodialyse

Haidy EC Anbi

Scanner Abdomino -  
Pelvien

Clinique Ville Verte S.A  
(CVV)  
Professeur El Mustapha FATIMI  
Diplômé Médecin  
Casa Green Town - Bouskoura Casablanca  
Tél : 06 12 12 12 12



CLINIQUE  
VILLE VERTE

ELSAN

ORDONNANCE

Casablanca le, 12/03/19

• Urgences 24h/24

• Médecine

• Chirurgie

• Réanimation

• Radiologie

• Cardiologie  
Interventionnelle

• Maternité

• Réanimation  
Néonatale

• Hémodialyse

Dr HAIDY EL ARBI

Body Scanner

CLINIQUE VILLE VERTE  
Pr. H/PTI A  
Professeur de Médecine  
Anc. Chef de Service  
Casa Green Town - Bouskoura  
Tél: 06 67 57 57 57  
ICE: 001816946000014





CLINIQUE  
VILLE VERTE  
ELSAN

ORDONNANCE

Casablanca le, 12/03/2019

● Urgences 24h/24

● Médecine

● Chirurgie

● Réanimation

● Radiologie

● Cardiologie  
Interventionnelle

● Maternité

● Réanimation  
Néonatale

● Hémodialyse

Haidy EL Anbi

Scanner Thoracique

Clinique Ville Verte (CVV)  
Professeur El Mustapha FATIHI  
Directeur Médical  
Casa Green Town Bouskoura



CLINIQUE  
VILLE VERTE

ELSAN

ORDONNANCE

Casablanca le, 12/03/2019

● Urgences 24h/24

● Médecine

● Chirurgie

● Réanimation

● Radiologie

● Cardiologie  
Interventionnelle

● Maternité

● Réanimation  
Néonatale

● Hémodialyse

Haidy EL Anbi

Syndrome cérébral

Clinique Ville Verte S.A  
(CVV)  
Professeur El Mustapha FATIMA  
Directeur Médical  
Casa Green Town - Bouskoura - Casablanca



CLINIQUE  
VILLE VERTE

ELSAN

ORDONNANCE

Casablanca le, 14/03/2019

● Urgences 24h/24

● Médecine

● Chirurgie

● Réanimation

● Radiologie

● Cardiologie  
Interventionnelle

● Maternité

● Réanimation  
Néonatale

● Hémodialyse

Haidy EL Anbi

Scanner cérébral

CLINIQUE VILLE VERTE  
Service Facturation  
Casa Green Town Bouskoura  
INPE 090062698  
Fax: 0522 78 26 99 (8)





CLINIQUE  
VILLE VERTE

ELSAN

ORDONNANCE

Casablanca le, 12/03/2019

● Urgences 24h/24

● Médecine

● Chirurgie

● Réanimation

● Radiologie

● Cardiologie  
Interventionnelle

● Maternité

● Réanimation  
Néonatale

● Hémodialyse

Haïdy EL Anbi

Spasme Cervical

Clinique Ville Verte S.A.  
(CVV)  
Professeur El Mustapha FATHI  
Directeur Médical  
Casa Green Town - Bouskoura - Casablanca  
ICE : 001816946000014



CLINIQUE  
VILLE VERTE

ES ELSAN

ORDONNANCE

Casablanca le, 12/07/2019

● Urgences 24h/24

● Médecine

● Chirurgie

● Réanimation

● Radiologie

● Cardiologie  
Interventionnelle

● Maternité

● Réanimation  
Néonatale

● Hémodialyse

Haidy EL Anbi

ECG

Clinique Ville Verte SA  
(CVV)  
Professeur Dr. Fatima FATHI  
Directeur Médical  
Casa Green Town - Bouskoura, Casablanca



CLINIQUE  
VILLE VERTE

ELSAN

ORDONNANCE

Casablanca le, 13/07/2019

● Urgences 24h/24

Mr. EL ARBI HAIDY

● Médecine

● Chirurgie

Potasyum

● Réanimation

● Radiologie

Fibrinogène

● Cardiologie  
Interventionnelle

T. Protrombine

● Maternité

T. céphaline (TCK)

● Réanimation  
Néonatale

● Hémodialyse

Clinique Ville Verte SA  
(CVV)  
Professeur El Mustapha EL ARBI  
Directeur Médical  
Casablanca Bouskoura



CLINIQUE  
VILLE VERTE

ELSAN

ORDONNANCE

Casablanca le, 14/03/2019

● Urgences 24h/24

● Médecine

● Chirurgie

● Réanimation

● Radiologie

● Cardiologie  
Interventionnelle

● Maternité

● Réanimation  
Néonatale

● Hémodialyse

Hlaidy EL Anbi

NFS, RIQ

urée, creat

- Troponine, Pct

- Idogramme Sng

- Transaminases

- CRP, TP

Clinique Ville Verte S.A.  
(CVV)  
Professeur El Mostapha FAHJI  
Directeur Médical





CLINIQUE  
VILLE VERTE

ELSAN

ORDONNANCE

Casablanca le, 18/03/2019

● Urgences 24h/24

● Médecine

● Chirurgie

● Réanimation

● Radiologie

● Cardiologie  
Interventionnelle

● Maternité

● Réanimation  
Néonatale

● Hémodialyse

M. El Anbi Haichy

NFS, Pip

- crét, Imagerie Sy

- Urée

- TP, TCA

Clinique Ville Verte S.A.  
(CVV)

Professeur El Mostapha FATHI  
Médecin Généraliste



CLINIQUE  
VILLE VERTE

ELSAN

ORDONNANCE

Casablanca le, 18/03/2019

● Urgences 24h/24

M. EL ANBI Haidy

● Médecine

● Chirurgie

● Réanimation

K +

● Radiologie

● Cardiologie  
Interventionnelle

● Maternité

● Réanimation  
Néonatale

● Hémodialyse

Clinique Ville Verte SA  
(CVV)

Professeur El Mustapha FATIHI  
Directeur Médical

Chirurgien, Interne, Radiologue, Casablanca

CLINIQUE VILLE VERTE (CVV) : Casa Green Town, Ville Verte Bouskoura 20180 - Casablanca

Tél.: +212 (0)5 22 51 23 23 (LG) -E-mail: contact@cvv.ma - www.cvv.ma

ICE : 001816946000014

Urgences 24h/24 : 06 67 57 57 57



CLINIQUE  
VILLE VERTE

ES EL SAN

ORDONNANCE

Casablanca le, 12/03/2019

● Urgences 24h/24

● Médecine

● Chirurgie

● Réanimation

● Radiologie

● Cardiologie  
Interventionnelle

● Maternité

● Réanimation  
Néonatale

● Hémodialyse

Haidy EL Anbi

Echo-Doppler cardiaque

Clinique Ville Verte SA  
(CVV)  
Professeur El Mustapha EL ATIMI  
Directeur Médical  
Casa Green Town - Bouskoura - Casablanca  
ICE : 001816946000014

**FACTURE N° : 1903182096**

Casablanca le 18-03-2019

**Mr El Arbi HAIDY**

Demande N° 1903182096

Date de l'examen : 18-03-2019

Analyses :

## Récapitulatif des analyses

| CN   | Analyse                 | Val | Clefs |
|------|-------------------------|-----|-------|
| PSA  | Prélèvement sang adulte | E25 | E     |
| NUIT | garde                   | E1  | E     |
| 0131 | Potassium               | B30 | B     |

Total des B : 30

TOTAL DOSSIER : 100 DH

Arrêtée la présente facture à la somme de : cent dirhams

**LABORATOIRE GLAB**  
Docteur Mounir Filali  
93, Boulevard Anoual  
NPE: 93061091 - TP: 3632



**FACTURE N° : 1903182057**

Casablanca le 18-03-2019

**Mr El Arbi HAIDY**

Demande N° 1903182057

Date de l'examen : 18-03-2019

Analyses :

## Récapitulatif des analyses

| CN   | Analyse                                      | Val  | Clefs |
|------|--|------|-------|
| PSA  | Prélèvement sang adulte                      | E25  | E     |
| 0111 | Créatinine                                   | B30  | B     |
| 0120 | Ionogramme complet( Na, K, Cl, Prot, RA, Ca) | B160 | B     |
| 0135 | Urée   | B30  | B     |
| 0216 | Numération formule                           | B80  | B     |
| 0236 | Taux de prothrombine                         | B40  | B     |
| 0239 | Temps de céphaline: TCK                      | B40  | B     |

Total des B : 380

TOTAL DOSSIER : 530 DH

Arrêtée la présente facture à la somme de : cinq cent trente dirhams

**Laboratoire GLab**  
Accueil : Casablanca  
93 Boulevard Anoual, 20 360 - Casablanca / Tél. : +212(0) 522 86 09 10 - Fax : +212(0) 522 86 08 95  
Tel 05 22 86 09 10 - Fax 05 22 86 08 95  
Tél 05 22 86 09 10

**FACTURE N° : 1903122093**

Casablanca le 12-03-2019

**Mr El Arbi HAIDY**

Demande N° 1903122093

Date de l'examen : 12-03-2019

Analyses :

**Récapitulatif des analyses**

| CN   | Analyse                                      | Val  | Clefs |
|------|--|------|-------|
| PSA  | Prélèvement sang adulte                      | E25  | E     |
| 0111 | Créatinine                                   | B30  | B     |
| 0120 | Ionogramme complet( Na, K, Cl, Prot, RA, Ca) | B160 | B     |
| 0135 | Urée   | B30  | B     |
| 0146 | Transaminases O (TGO)                        | B50  | B     |
| 0147 | Transaminases P (TGP)                        | B50  | B     |
| 0149 | Troponine                                    | B250 | B     |
| 0216 | Numération formule                           | B80  | B     |
| 0236 | Taux de prothrombine                         | B40  | B     |
| 0370 | CRP  | B100 | B     |
| 0458 | Procalcitonine par immunomarquage            | B400 | B     |

Total des B : 1190

TOTAL DOSSIER : 1620 DH

Arrêtée la présente facture à la somme de : mille six cent vingt dirhams

**LABORATOIRE GLab**  
Docteur FILALI Mounir  
93, Boulevard Anoual  
INPE: 93061891 - TP: 36336941

**FACTURE N° : 1903132029**

Casablanca le 13-03-2019

**Mr El Arbi HAIDY**

Demande N° 1903132029

Date de l'examen : 13-03-2019

Analyses :

**Récapitulatif des analyses**

| CN   | Analyse                 | Val | Clefs |
|------|-------------------------|-----|-------|
| PSA  | Prélèvement sang adulte | E25 | E     |
| 0131 | Potassium               | B30 | B     |
| 0233 | Fibrinogène             | B40 | B     |
| 0236 | Taux de prothrombine    | B40 | B     |
| 0239 | Temps de céphaline: TCK | B40 | B     |

Total des B : 150

TOTAL DOSSIER : 230 DH

Arrêtée la présente facture à la somme de : deux cent trente dirhams

**Laboratoire GLab**  
Accueil 2  
93 Boulevard Anoual - Casablanca  
Tel: 05 22 86 09 10 - Fax: 05 22 86 08 95  
TP: 36335941





CLINIQUE  
VILLE VERTE

ELSAN

Casablanca , le 14/03/2019

Patient : **HAIDY EL ARBI**

Prescripteur: **DR EL HARTI.**

## SCANNER CEREBRAL

### Indication :

Scanner de contrôle.

### Technique :

Acquisition hélicoïdal sans injection de produit de contraste.

### RESULTATS :

Aspect stable de l'Hématome du tronc cérébral protubérantiel latéralisé à droite de 16 mm de diamètre.

Absence d'autres lésions d'allure hémorragique.

Pas d'anomalie de densité parenchymateuse systématisée.

Les structures médianes sont en place avec un système ventriculaire de dimensions normales.

Calcifications nodulaires symétrique des noyaux lenticulaires

Kyste du septum pellucidum.

Le V4 est médian et libre, les citernes de la base sont libres.

Les hémisphères cérébelleux sont d'aspect normal.

Les espaces sous arachnoïdiens sont sans particularité.

Merci de votre confiance. **DR FATHALLAH MOHAMED AMINE**

**Casablanca, le 12/03/2019**

**Patient : HAIDY EL ARBI**

## **SCANNER ABDOMINO PELVIEN**

### **Technique :**

Séries axiales en acquisition volumique sans injection produit de contraste.

### **Résultat :**

Le foie est de densité normale sans lésion focale spontanément visible.

Vésicule paraît libre à paroi fine avec voie biliaire de calibre normal.

Le pancréas est homogène harmonieux dans son ensemble de taille normale.

La rate est d'aspect normal.

Petits reins bilatéraux.

Pas d'épanchement ascitique ni adénopathie profonde significative.

Les surrénales sont libres.

Pas d'épaississement pathologique des parois digestives.

Vessie vide.

### **Au total :**

Petits reins bilatéraux harmonieux sans caractère obstructif.

Merci de votre confiance. **DR LYAFY MOHAMED**

CLINIQUE VILLE VERTE  
DR LYAFY Mohamed  
RADIOLOGUE  
Tél : 0522 51 22 00  
e-mail : cvv@cvv.ma



Casablanca, le 12/03/2019

Patient : **HAIDY EL ARBI**

Prescripteur: **DR BELKADI KAMAL**

## **BODY SCANNER**

### **Technique :**

Séries axiales en acquisition volumique sans injection produit de contraste.

### **Résultat :**

#### **Étage cérébral :**

Fosse postérieure :

Hématome du tronc cérébral protubérantiel latéralisé à droite de 14 mm de diamètre.

Le V4 est libre, bien en place, les citernes de la base sont libres.

Les hémisphères cérébelleux sont d'aspect normal.

Kyste du septum lucidement.

#### **Étage sus tentorial :**

Pas d'anomalie de densité parenchymateuse systématisée ni stigmates hémorragiques.

Lacune de type ischémique ancienne thalamique droite.

Leucoaraïose périventriculaire.

Les structures médianes sont en place avec un système ventriculaire de dimensions normales.

Calcifications nodulaires symétrique des noyaux lenticulaires (maladie de Fahr ?)

Les espaces sous arachnoïdiens sont sans particularité.

Pas de collection péri-cérébrale.

#### **Étage cervical :**

Discopathie dégénérative étagée relativement évoluée avec rectitude cervicale.

#### **Étage thoraco-abdomino-pelvien :**

La Transparence parenchymateuse normale sans image de nodule suspect ni trouble ventilatoire systématisé.

Pas d'épanchement pleuropéricardique ou d'adénopathie médiastinale.

Le foie est de densité normale sans lésion focale spontanément visible.

Vésicule paraît libre à paroi fine avec voie biliaire de calibre normal.

Le pancréas est homogène harmonieux dans son ensemble de taille normale.

La rate est d'aspect normal.

Petits reins bilatéraux.

Pas d'épanchement ascitique ni adénopathie profonde significative.

Les surrénales sont libres.

Pas d'épaississement pathologique des parois digestives.

Vessie vide.

Les fenêtres osseuses ne montrent pas d'anomalie suspecte.

### **Au total :**

Petit hématome du tronc cérébral protubérantiel latéralisé à droite de 14 mm de diamètre.

Kyste du septum lucidement.

Petits reins bilatéraux harmonieux sans caractère obstructif.

Merci de votre confiance. **DR LYAFY MOHAMED**

CLINIQUE VILLE VERTE  
Dr LYAFY Mohamed  
RADIOLOGUE  
Tél : 0522 51 22 00  
E-mail : rrvv@cvv.ma

Casablanca, le 12/03/2019

Patient : HAIDY EL ARBI

## SCANNER THORACIQUE

### Technique :

Séries axiales en acquisition volumique sans injection produit de contraste.

### Résultat :

La Transparence parenchymateuse normale sans image de nodule suspect ni trouble ventilatoire systématisé.

Pas d'épanchement pleuropéricardique ou d'adénopathie médiastinale.

Merci de votre confiance. **DR LYAFY MOHAMED**

CLINIQUE VILLE VERTE  
Dr. LYAFY MOHAMED  
Tél : +212 05 22 51 23 23  
e-mail : cvv@cvv.ma

Casablanca, le 12/03/2019

Patient : **HAIDY EL ARBI**

## **SCANNER CEREBRAL**

### **Technique :**

Séries axiales en acquisition volumique sans injection produit de contraste.

### **Résultat :**

#### **Étage cérébral :**

Fosse postérieure :

Hématome du tronc cérébral protubérantiell latéralisé à droite de 14 mm de diamètre.

Le V4 est libre, bien en place, les citernes de la base sont libres.

Les hémisphères cérébelleux sont d'aspect normal.

Kyste du septum lucidement.

#### **Étage sus tentorial :**

Pas d'anomalie de densité parenchymateuse systématisée ni stigmates hémorragiques.

Lacune de type ischémique ancienne thalamique droite.

Leucoaraïose périventriculaire.

Les structures médianes sont en place avec un système ventriculaire de dimensions normales.

Calcifications nodulaires symétrique des noyaux lenticulaires (maladie de Fahr ?)

Les espaces sous arachnoïdiens sont sans particularité.

Pas de collection péricérébrale.

Les fenêtres osseuses ne montrent pas d'anomalie suspecte.

### **Au total :**

Petit hématome du tronc cérébral protubérantiell latéralisé à droite de 14 mm de diamètre.

Kyste du septum lucidement.

Merci de votre confiance. **DR LYAFY MOHAMED**

CLINIQUE VILLE VERTE  
Dr LYAFY MOHAMED  
RADIOLOGUE  
Tél : 0522 51 22 40  
E-mail : rvv@cvv.ma



Casablanca , le 14/03/2019

Patient : **HAIDY EL ARBI**

Prescripteur: **DR EL HARTI.**

## SCANNER CEREBRAL

### Indication :

Scanner de contrôle.

### Technique :

Acquisition hélicoïdal sans injection de produit de contraste.

### RESULTATS :

Aspect stable de l'Hématome du tronc cérébral protubérantiell latéralisé à droite de 16 mm de diamètre.

Absence d'autres lésions d'allure hémorragique.

Pas d'anomalie de densité parenchymateuse systématisée.

Les structures médianes sont en place avec un système ventriculaire de dimensions normales.

Calcifications nodulaires symétrique des noyaux lenticulaires

Kyste du septum pellucidum.

Le V4 est médian et libre, les citernes de la base sont libres.

Les hémisphères cérébelleux sont d'aspect normal.

Les espaces sous arachnoïdiens sont sans particularité.

Merci de votre confiance. **DR FATHALLAH MOHAMED AMINE**

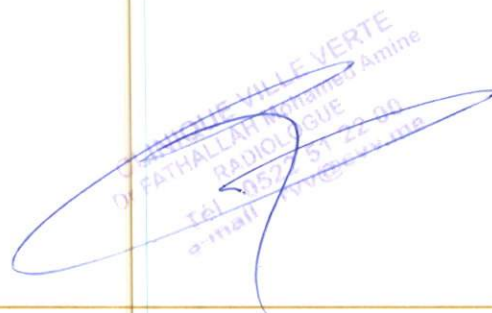

CLINIQUE VILLE VERTE  
DR FATHALLAH MOHAMED AMINE  
RADIOLOGUE  
Tél: +212 (0)5 22 51 23 23  
e-mail: cvv@cvv.ma

**Casablanca, le 12/03/2019**

**Patient : HAIDY EL ARBI**

## **SCANNER CERVICAL**

### **Technique :**

Séries axiales en acquisition volumique sans injection produit de contraste.

### **Résultat :**

Discopathie dégénérative étagée relativement évoluée avec rectitude cervicale.

Absence de spondylolisthésis.

Les fenêtres osseuses ne montrent pas d'anomalie suspecte.

Absence d'anomalie des parties molles péri rachidiennes .

### **Conclusion :**

Discopathie dégénérative étagée relativement évoluée avec rectitude cervicale.

Merci de votre confiance. **DR LYAFY MOHAMED**

CLINIQUE VILLE VERTE  
Dr LYAFY MOHAMED  
Tél : 05 22 51 23 23  
E-mail : contact@cvv.ma



Edition le Mercredi 13 Mars 2019 à 15:34

Mr El Arbi HAIDY

Dr CLINIQUE VILLE VERTE  
Casa Green town, Bouskoura 27182

Résultats de Mr El Arbi HAIDY  
Né(e) le 01-01-1957  
Dossier : 1903132029

Prélevé le : 13-03-2019 à 08:30 par Infirmière Clinique  
Dossier enregistré le: 13-03-2019 à 11:02  
Compte-rendu complet remplace le rapport partiel du 13-03-2019

Intervalles de référence Antériorités

## INFORMATION PATIENT

Vos résultats d'analyses sont disponibles sur le site <http://www.glab.ma> à la rubrique "Serveur des Résultats".

### Identité du patient :

Identité du patient contrôlée sur papiers officiels

## COAGULATION

### TAUX DE PROTHROMBINE

|                                    |          |          | 12-03-2019 |
|------------------------------------|----------|----------|------------|
| Temps du Témoin                    | 11.20    |          | 11.20      |
| Temps de Quick (TQ) :              | 11.2 sec |          | 11.2       |
| Taux de Prothrombine (TP) :        | 100 %    | (70-100) | 100        |
| (RecombiPlastin EG, ACL ELITE PRO) |          |          |            |
| INR                                | 1.00     |          | 1.00       |
| (RecombiPlastin 2G, ACL ELITE PRO) |          |          |            |

Thromboplastine peu sensible à l'héparine

### TEMPS DE CEPHALINE ACTIVEE

|                            |           |             | 17-12-2018 |
|----------------------------|-----------|-------------|------------|
| Temps du Témoin            | 28.0 Sec. | (28.0-37.0) | 28.0       |
| Temps du Patient           | 30.1 Sec. | (28.0-37.0) | 28.0       |
| (Synthasil, ACL ELITE PRO) |           |             |            |
| Ratio Patient / Témoin     | 1.08      | (0.80-1.20) | 1.00       |
| (SynthASil, ACL ELITE PRO) |           |             |            |

Céphaline sensible aux déficits de la voie contact, endogène, commune, ainsi qu'à la présence d'inhibiteurs.

LABORATOIRE GLab  
Docteur FILALI Moenir  
93, Boulevard Anoual  
INPE: 93001091-TP: 36336941

Dossier validé biologiquement par : Docteur Ilham BOURZIK

Page 1 / 2

**Fibrinogène :**

(Méthode chromométrique, CA-104 Sysmex.)

2.11 g/L (2.00–4.00)

**BIOCHIMIE SANGUINE**

**ASPECT DU SERUM:**

Limpide

**Potassium K (RC)**

(Potentiométrie indirecte, Konelab 20XTi)

résultat contrôlé.

(RC) : Résultat contrôlé

6.10 mmol/l (3.50–5.10)

**LABORATOIRE G Lab**

Docteur FIALI Mounir

93 Boulevard Anoual

Dossier validé biologiquement par : Docteur Ilham BOURZIK

INPE: 93061091-17-90026041

Edition le Mercredi 13 Mars 2019 à 09:01

Mr El Arbi HAIDY

Dr CLINIQUE VILLE VERTE  
Casa Green town, Bouskoura 27182

Résultats de Mr El Arbi HAIDY  
Né(e) le 01-01-1957  
Dossier : 1903122093

Prélevé le : 12-03-2019 à 18:00 par Infirmière Clinique  
Dossier enregistré le: 12-03-2019 à 18:50  
Compte-rendu complet

Intervalles de référence

Antériorités

## INFORMATION PATIENT

Vos résultats d'analyses sont disponibles sur le site <http://www.glab.ma> à la rubrique "Serveur des Résultats".

Identité du patient :

*Identité du patient contrôlée sur papiers officiels*

Dossier validé biologiquement par : Docteur Mounir FILALI

**LABORATOIRE GLab**  
Docteur FILALI Mounir  
93, Boulevard Anoual  
INPE: 93061091 - TP: 36336941

Page 1 / 4

**HEMATOLOGIE****HEMOGRAMME (sur prélèvement sanguin veineux) SUR EDTA**

|                                   |           |                  | 17-12-2018            |
|-----------------------------------|-----------|------------------|-----------------------|
| <b>Hématies :</b>                 | 4.940     | T/l              | (4.400-5.600)         |
| (ABX Pentra XL 80 HORIBA Medical) | 4 940 000 | /mm <sup>3</sup> | (4 400 000-5 600 000) |
| Hémoglobine :                     | 14.2      | g/100 ml         | (13.6-17.6)           |
| Hématocrite :                     | 42.8      | %                | (40.0-54.0)           |
| VGM :                             | 87.0      | μ3               | (84.0-100.0)          |
| TCMH :                            | 28.8      | pg               | (>27.0)               |
| CCMH :                            | 33.3      | g/100 ml         | (31.0-36.5)           |
| RDW :                             | 13.3      | %                | (0.0-18.5)            |
| <b>Leucocytes :</b>               | 7 400.0   | /mm <sup>3</sup> | (4 100.0-10 500.0)    |
| (ABX Pentra XL 80 HORIBA Medical) |           |                  |                       |
| Poly. Neutrophiles :              | 64.6      | %                |                       |
| Soit:                             | 4 780     | /mm <sup>3</sup> | (1 900-6 000)         |
| Poly. Eosinophiles :              | 1.8       | %                |                       |
| Soit:                             | 133       | /mm <sup>3</sup> | (10-540)              |
| Poly. Basophiles :                | 0.5       | %                |                       |
| Soit:                             | 37        | /mm <sup>3</sup> | (0-200)               |
| Lymphocytes :                     | 26.1      | %                |                       |
| Soit:                             | 1 931     | /mm <sup>3</sup> | (920-3 200)           |
| Monocytes :                       | 7.0       | %                |                       |
| Soit:                             | 518       | /mm <sup>3</sup> | (300-1 050)           |
| <b>CTRL 100%</b>                  | 100       | %                | (>100)                |
| <b>Plaquettes</b>                 | 271 000   | /mm <sup>3</sup> | (150 000-500 000)     |
| (ABX Pentra XL 80 HORIBA Medical) |           |                  |                       |

**COAGULATION****TAUX DE PROTHROMBINE**

|                                    |       |     | 17-12-2018 |
|------------------------------------|-------|-----|------------|
| Temps du Témoin                    | 11.20 |     | 11.20      |
| Temps de Quick (TQ) :              | 11.2  | sec | 11.8       |
| Taux de Prothrombine (TP) :        | 100   | %   | (70-100)   |
| (RecombiPlastin EG, ACL ELITE PRO) |       |     |            |
| INR                                | 1.00  |     | 1.03       |
| (RecombiPlastin 2G, ACL ELITE PRO) |       |     |            |

*Thromboplastine peu sensible à l'héparine*



1903122093 - Mr El Arbi HAIDY- né(e) le 01-01-1957

## BIOCHIMIE SANGUINE

|  |                                |                             |
|--|--------------------------------|-----------------------------|
| <b>Sodium Na</b><br>(Potentiométrie indirecte, Konelab 20XTi)        | 140.0 mmol/l                   | (132.0-145.0)               |
| <b>Potassium K</b><br>(Potentiométrie indirecte, Konelab 20XTi)      | sérum très hémolysé à refaire. |                             |
| <b>Chlore Cl</b><br>(Potentiométrie indirecte, Konelab 20XTi)        | 95.5 mmol/l                    | (95.0-110.0)                |
| <b>Réserve alcaline</b><br>(Potentiométrie indirecte, Konelab 20XTi) | 26.9 mmol/l                    | (22.0-31.0)                 |
| <b>Protéines totales</b><br>(Colorimétrie, Konelab 20XTi)            | 79.9 g/l                       | (60.0-80.0)                 |
| <b>Calcium</b><br>(Enzymatique, Konelab 20XTi)                       | 2.61 mmol/l<br>104.6 mg/l      | (2.10-2.60)<br>(84.2-104.2) |
| <b>Créatinine</b><br>(Cinétique, Konelab 20XTi)                      | 68.0 mg/L<br>601.7 µmol/l      | (<13.0)<br>(<115.0)         |
| <b>Urée</b><br>(Enzymatique, Konelab 20XTi)                          | 0.75 g/l<br>12.50 mmol/l       | (0.13-0.55)<br>(2.17-9.16)  |
| <b>Transaminases GOT (ASAT)</b><br>(Enzymatique, Konelab 20XTi)      | 57 U/l                         | (<40)                       |
| <b>Transaminases GPT (ALAT)</b><br>(Enzymatique, Konelab 20XTi)      | 16 U/l                         | (<55)                       |
| <b>CRP</b><br>(Spectrophotométrique, Konelab 20XTi)                  | 11.0 mg/l                      | (<10.0)<br>16.0             |

17-12-2018

## MARQUEURS - VITAMINES

|   |            |         |
|---|------------|---------|
| <b>PROCALCITONINE</b><br>(Biomérieux, Vidas, E.I.A) | 0.26 ng/ml | (<0.50) |
|---|------------|---------|

### Valeurs de références

PCT < 0.05 ng / ml : Absence de réponse inflammatoire systémique.  
 0.05 < PCT < 0.5 ng / ml : Réponse inflammatoire mineure ou peu significative.  
 0.5 < PCT < 2 ng / ml : SIRS, Poly traumatisme, Brûlures.  
 PCT > 2 ng / ml : Infections bactériennes, septicémies.  
 PCT > 10 ng / ml : Infections bactériennes graves, septicémies.

Dossier validé biologiquement par : Docteur Mounit BOURZIL

**LABORATOIRE GLab**  
 Docteur FILALI Mounir  
 93, Boulevard Anoual  
 Casablanca - Maroc  
 Tél. : +212(0) 6 68 43 91 31 / IF : 15188932 - TP : 36336941 - CNSS : 4157526

Page 3 sur 4



## TROPONINE I :

ELEVIDAS (High sensitive Troponine I)

25.20 ng/L

(&lt;2.00)

17-12-2018

290.80

Le dosage de la troponine est une aide au diagnostic d'infarctus du myocarde et doit toujours être interprété en fonction du contexte clinique.

## Patients avec suspicion de NSTEMI\*

|  |  |   |
|--|--|---|
| T0 < 2 ng/L ou<br>T0 et T2h < 6 ng/L                         | Autres   | T0 >=100 ng/L ou<br>T2h – T0 >=10 ng/L                        |
| <b>EXCLUSION (54.6%)</b><br>Sensibilité 97,7 %<br>VPN 99.4 % | <b>ZONE<br/>D'OBSERVATION(29,6%)</b><br>Prévalence<br>de l'IDM 8.6 % | <b>INCLUSION (15,8 %)</b><br>Spécificité 95,2 %<br>VPP 74.5 % |

\* Infarctus du myocarde sans élévation du segment ST

LABORATOIRE GLAL  
Docteur FILALI Mounir  
93, Boulevard Anoual  
INPE: 9306100177-36938441

Dossier validé biologiquement par : Docteur Ilham BOUZRZIK

Edition le Lundi 18 Mars 2019 à 13:54

Mr El Arbi HAIDY

Dr CLINIQUE VILLE VERTE  
Casa Green town, Bouskoura 27182

Résultats de Mr El Arbi HAIDY

Né(e) le 01-01-1957

Dossier : 1903182057

Prélevé le : 18-03-2019 à 10:15 par Infirmière Clinique

Dossier enregistré le: 18-03-2019 à 11:57

Compte-rendu complet

Intervalles de référence

Antériorités

## INFORMATION PATIENT

Vos résultats d'analyses sont disponibles sur le site <http://www.glab.ma> à la rubrique "Serveur des Résultats".

**Identité du patient :**

*Identité du patient contrôlée sur papiers officiels*

Dossier validé biologiquement par : Docteur Mounir FILALI

Laboratoire GLab  
93 Boulevard Anoual - Casablanca  
Tél: 05 22 86 09 10 - Fax: 05 22 86 08 95  
TP: 36336941

Page 1 / 3

**HEMATOLOGIE****HEMOGRAMME (sur prélèvement sanguin veineux) SUR EDTA**

12-03-2019

**Hématies :**

(ABX Pentra XL 80 HORIBA Medical)

|           |                  |                       |       |
|-----------|------------------|-----------------------|-------|
| 4.220     | T/l              | (4.400-5.600)         | 4.940 |
| 4 220 000 | /mm <sup>3</sup> | (4 400 000-5 600 000) |       |

Hémoglobine :

|      |          |             |      |
|------|----------|-------------|------|
| 12.1 | g/100 ml | (13.6-17.6) | 14.2 |
|------|----------|-------------|------|

Hématocrite :

|      |   |             |      |
|------|---|-------------|------|
| 36.4 | % | (40.0-54.0) | 42.8 |
|------|---|-------------|------|

VGM :

|      |    |              |      |
|------|----|--------------|------|
| 86.0 | μ3 | (84.0-100.0) | 87.0 |
|------|----|--------------|------|

TCMH :

|      |    |         |      |
|------|----|---------|------|
| 28.7 | pg | (>27.0) | 28.8 |
|------|----|---------|------|

CCMH :

|      |          |             |      |
|------|----------|-------------|------|
| 33.3 | g/100 ml | (31.0-36.5) | 33.3 |
|------|----------|-------------|------|

RDW :

|      |   |            |      |
|------|---|------------|------|
| 13.2 | % | (0.0-18.5) | 13.3 |
|------|---|------------|------|

**Leucocytes :**

(ABX Pentra XL 80 HORIBA Medical)

|         |                  |                    |         |
|---------|------------------|--------------------|---------|
| 9 000.0 | /mm <sup>3</sup> | (4 100.0-10 500.0) | 7 400.0 |
|---------|------------------|--------------------|---------|

Poly. Neutrophiles :

|      |   |  |      |
|------|---|--|------|
| 72.8 | % |  | 64.6 |
|------|---|--|------|

Soit:

|       |                  |               |       |
|-------|------------------|---------------|-------|
| 6 552 | /mm <sup>3</sup> | (1 900-6 000) | 4 780 |
|-------|------------------|---------------|-------|

Poly. Eosinophiles :

|     |   |  |     |
|-----|---|--|-----|
| 1.2 | % |  | 1.8 |
|-----|---|--|-----|

Soit:

|     |                  |          |     |
|-----|------------------|----------|-----|
| 108 | /mm <sup>3</sup> | (10-540) | 133 |
|-----|------------------|----------|-----|

Poly. Basophiles :

|     |   |  |     |
|-----|---|--|-----|
| 0.4 | % |  | 0.5 |
|-----|---|--|-----|

Soit:

|    |                  |         |    |
|----|------------------|---------|----|
| 36 | /mm <sup>3</sup> | (0-200) | 37 |
|----|------------------|---------|----|

Lymphocytes :

|      |   |  |      |
|------|---|--|------|
| 18.4 | % |  | 26.1 |
|------|---|--|------|

Soit:

|       |                  |             |       |
|-------|------------------|-------------|-------|
| 1 656 | /mm <sup>3</sup> | (920-3 200) | 1 931 |
|-------|------------------|-------------|-------|

Monocytes :

|     |   |  |     |
|-----|---|--|-----|
| 7.2 | % |  | 7.0 |
|-----|---|--|-----|

Soit:

|     |                  |             |     |
|-----|------------------|-------------|-----|
| 648 | /mm <sup>3</sup> | (300-1 050) | 518 |
|-----|------------------|-------------|-----|

**CTRL 100 %**

|     |   |        |     |
|-----|---|--------|-----|
| 100 | % | (>100) | 100 |
|-----|---|--------|-----|

**Plaquettes**

(ABX Pentra XL 80 HORIBA Medical)

|         |                  |                   |         |
|---------|------------------|-------------------|---------|
| 220 000 | /mm <sup>3</sup> | (150 000-500 000) | 271 000 |
|---------|------------------|-------------------|---------|

**COAGULATION****TAUX DE PROTHROMBINE**

13-03-2019

Temps du Témoin

|       |  |  |       |
|-------|--|--|-------|
| 11.20 |  |  | 11.20 |
|-------|--|--|-------|

Temps de Quick (TQ) :

|      |     |  |      |
|------|-----|--|------|
| 11.2 | sec |  | 11.2 |
|------|-----|--|------|

Taux de Prothrombine (TP) :

(RecombiPlastin EG, ACL ELITE PRO)

|     |   |          |     |
|-----|---|----------|-----|
| 100 | % | (70-100) | 100 |
|-----|---|----------|-----|

INR

(RecombiPlastin 2G, ACL ELITE PRO)

|      |  |  |      |
|------|--|--|------|
| 1.00 |  |  | 1.00 |
|------|--|--|------|

Thromboplastine peu sensible à l'héparine

**Laboratoire G Lab**  
 Accueil 2  
 93 Boulevard Anoual Casablanca  
 Tel: 05 22 86 09 10 - Fax: 05 22 86 09 95  
 Tr: 39399911

1903182057 - Mr El Arbi HAIDY- né(e) le 01-01-1957

## TEMPS DE CEPHALINE ACTIVEE

|                            |      |      |                  |
|----------------------------|------|------|------------------|
|                            |      |      | 13-03-2019       |
| Temps du Témoin            | 28.0 | Sec. | (28.0-37.0) 28.0 |
| Temps du Patient           | 28.0 | Sec. | (28.0-37.0) 30.1 |
| (Synthasil, ACL ELITE PRO) |      |      |                  |
| Ratio Patient / Témoin     | 1.00 |      | (0.80-1.20) 1.08 |
| (SynthASil, ACL ELITE PRO) |      |      |                  |

Céphaline sensible aux déficits de la voie contact, endogène, commune, ainsi qu'à la présence d'inhibiteurs.

## BIOCHIMIE SANGUINE

### ASPECT DU SERUM:

Limpide

|  |                 |                |                             |
|--|-----------------|----------------|-----------------------------|
| <b>Sodium Na</b><br>(Potentiométrie indirecte, Konelab 20XTi)        | 133.0           | mmol/l         | (132.0-145.0)               |
| <b>Potassium K (RC)</b><br>(Potentiométrie indirecte, Konelab 20XTi) | 6.00            | mmol/l         | (3.50-5.10)                 |
| Résultat contrôlé.   |                 |                |                             |
| <b>Chlore Cl (RC)</b><br>(Potentiométrie indirecte, Konelab 20XTi)   | 93.9            | mmol/l         | (95.0-110.0)                |
| Résultat contrôlé.   |                 |                |                             |
| <b>Réserve alcaline</b><br>(Potentiométrie indirecte, Konelab 20XTi) | 29.7            | mmol/l         | (22.0-31.0)                 |
| <b>Protéines totales</b><br>(Colorimétrique, Konelab 20XTi)          | 65.6            | g/l            | (60.0-80.0)                 |
| <b>Calcium</b><br>(Enzymatique, Konelab 20XTi)                       | 2.46<br>98.6    | mmol/l<br>mg/l | (2.10-2.60)<br>(84.2-104.2) |
| <b>Créatinine</b><br>(Cinétique, Konelab 20XTi)                      | 121.4<br>1074.3 | mg/L<br>μmol/l | (<13.0)<br>(<115.0)         |
| <b>Urée</b><br>(Enzymatique, Konelab 20XTi)                          | 1.58<br>26.32   | g/l<br>mmol/l  | (0.13-0.55)<br>(2.17-9.16)  |
| (RC) : Résultat contrôlé   |                 |                |                             |

Dossier validé biologiquement par le Docteur Ilham BOURZIK

Page 3 sur 3



Edition le Mardi 19 Mars 2019 à 13:34

Mr El Arbi HAIDY

Dr CLINIQUE VILLE VERTE  
Casa Green town, Bouskoura 27182

Résultats de Mr El Arbi HAIDY

Né(e) le 01-01-1957

Dossier : 1903182096

Prélevé le : 18-03-2019 à 18:00 par Infirmière Clinique

Dossier enregistré le: 18-03-2019 à 19:30

Compte-rendu annule et remplace le rapport du 19-03-2019

Intervalles de référence

Antériorités

## INFORMATION PATIENT

Vos résultats d'analyses sont disponibles sur le site <http://www.glab.ma> à la rubrique "Serveur des Résultats".

Identité du patient :

*Identité du patient non contrôlée sur papiers officiels*

## BIOCHIMIE SANGUINE

**Potassium K<sup>(RC)</sup>**

(Potentiométrie indirecte, Konelab 20XTi)

(RC) : Résultat contrôlé

**7.40** mmol/l

(3.50-5.10)

13-03-2019

6.10

Dossier validé biologiquement par : Docteur Mounir FILALI

Laboratoire GLab  
Accueil 2  
93 Boulevard Anoual - Casablanca  
Tél: 05 22 86 09 10 - Fax: 05 22 86 08 95  
TP: 36336941  
Page 1 / 1



12.03.2019

HAIDY EL ARBI

**ECHO-DOPPLER CARDIAQUE**

- Parois ventriculaires sont hypertrophiées.
- Cinétique segmentaire et globale conservée.
- Péricarde sec.
- VM remaniée.
- FE 70%.
- PRVG élevées.
- Les sigmoïdes aortiques épaissies.

**CONCLUSION:**

Cardiomyopathie hypertrophique concentrique hypertensive au stade de trouble de la relaxation du ventricule gauche. FE 70%.

**DR BIDANI AHMED**

**Cardiologue**

**06 61 17 10 15**

CLINIQUE VILLE VERTE  
DR AHMED BIDANI  
Cardiologue  
Casa Green Town - Bouskoura  
Tel: 0522 51 23 23  
061635476



مختبر التحليلات الطبية جَنِلَاب "أم الربيع"  
Laboratoire de biologie médicale Génelab  
"Oum Rabiaâ"

Laboratoire certifié par



بنعزوز محمد صيدلي إحيائي  
Mohamed BENAZZOUZ  
Pharmacien Biologiste

Mr ZIDANI Abdeljalil

Dossier N° : 280418-030

Page : 3/3

**ANALYSES URINAIRES**

**PROTEINURIE de 24h**

Valeurs Usuelles

Antériorité

Diurèse de 24 heures : 1650,00 ml  
Résultat (g/l) : 1,62 g/l

2000,00 (01/11/17)  
1,81 (01/11/17)  
2,05 (24/05/16)  
0,92 (13/08/15)  
0,55 (20/06/15)  
0,8 (23/05/15)

Résultat (g/24h) : 2,67 g/24h

( Inférieur à 0,15 )

3,62 (01/11/17)  
1,66 (13/08/15)  
0,88 (20/06/15)  
1,48 (23/05/15)

Nous vous remercions de votre confiance et vous souhaitons un bon rétablissement

**Le Biologiste**

*(Signature)*  
Laboratoire Génelab  
Oum Rabiaâ  
M. BENAZZOUZ  
S. Abouab Oum Rabiaâ El Oulfa - Casa  
05 22 93 10 60/61 + fax: 05 22 93 10 61  
Patente : 35051078  
ICE : 001084109000068

BIOCHIMIE - HEMATOLOGIE - BACTERIOLOGIE - VIROLOGIE - IMMUNOLOGIE - PARASITOLOGIE - MYCOLOGIE - FERTILITE

شارع أم الربيع - الالفة - (أمام مقر الخطوط الملكية المغربية) - إقامة أبواب أم الربيع - عمارة "س" - الدار البيضاء  
Bd. Oum Rabiaâ - El Oulfa - (en face siège R.A.M) - Résidence Abouab Oum Rabiaâ, Imm. "C" - Casablanca

الفاكس : 05 22 93 10 61 - البانتا : 35051078 - ت.م : ICE : 001084109000068

E-mail : genelab2@gmail.com - Tél. : 0522 93 10 60 / 61/ 0522 90 59 37 / 0661 76 30 68 - الهاتف - Gsm Whatsapp : 0676 84 52 02 - Site web : www.Lbmgenelab.com



مختبر التحليلات الطبية جَنِلَاب "أم الربيع"  
Laboratoire de biologie médicale Génelab  
"Oum Rabiaâ"

Laboratoire certifié par



بنعزوز محمد صيدلي إحيائي  
Mohamed BENAZZOUZ  
Pharmacien Biologiste

Compte rendu d'analyses

Demandé par Dr : OUDRHIRI MUSTAPHA

49 Bd 2 Mars Imm les Roseaux 2ème étage Appt 7 Casablanca

Tél : 0522260246 Fax : 0522473960

Casablanca

Edité le : 30/04/2018

Mr ZIDANI Abdeljalil

Date naissance: 04/08/1949

INPE : 097163968

Réf : 280418-030

Code Patient : 310G2789



MUPRAS PY100% X

Examen du : 28/04/2018

Heure Plvt : 9:16:00

Page : 1/3

ANALYSES D'HEMATOLOGIE

Valeurs Usuelles

Antériorité

HEMOGRAMME : Les Valeurs Usuelles sont exprimées en fonction du sexe et de l'âge du patient (mise à jour 2016)  
(Sysmex XN1000)

|                         |   |        |                                  |                     |                    |
|-------------------------|---|--------|----------------------------------|---------------------|--------------------|
| Globules rouges         | : | 4,63   | 10 <sup>6</sup> /mm <sup>3</sup> | ( 4,28 - 6 )        | 4,53 (09/11/17)    |
| Hémoglobine             | : | 13,80  | g/dl                             | ( 13 - 18 )         | 12,70 (09/11/17)   |
| Hématocrite             | : | 39,20  | %                                | ( 39 - 49 )         | 38,40 (09/11/17)   |
| VGM                     | : | 84,67  | μ <sup>3</sup>                   | ( 78 - 98 )         | 84,77 (09/11/17)   |
| TCMH                    | : | 30     | pg                               | ( 26 - 34 )         | 28 (09/11/17)      |
| CCMH                    | : | 35     | g%                               | ( 31 - 36 )         | 33 (09/11/17)      |
| Globules blancs         | : | 7170   | mm <sup>3</sup>                  | ( 4000 - 11000 )    | 6340 (09/11/17)    |
| <b>Formule sanguine</b> | : |        |                                  |                     |                    |
| Neutrophiles            | : | 59,1 % | 4237,00 /mm <sup>3</sup>         | ( 1800 - 6900 )     | 4001,00 (09/11/17) |
| Eosinophiles            | : | 2 %    | 143,00 /mm <sup>3</sup>          | ( 20 - 630 )        | 108,00 (09/11/17)  |
| Basophiles              | : | 0,6 %  | 43,00 /mm <sup>3</sup>           | ( Inférieur à 110 ) | 32,00 (09/11/17)   |
| Lymphocytes             | : | 31,5 % | 2259,00 /mm <sup>3</sup>         | ( 1000 - 4800 )     | 1820,00 (09/11/17) |
| Monocytes               | : | 6,8 %  | 488,00 /mm <sup>3</sup>          | ( 180 - 1000 )      | 380,00 (09/11/17)  |
| Plaquettes              | : | 242    | 10 <sup>3</sup> /mm <sup>3</sup> | ( 150 - 400 )       | 364 (09/11/17)     |

Laboratoire Génelab  
Oum Rabiaâ  
M. BENAZZOUZ  
Rég. Abouab Oum Rabiaâ - El Oulfa - Casablanca  
Tél: 05 22 93 10 60 Fax: 05 22 93 10 61  
Patente: 35051078  
ICE: 001084109000068

BIOCHIMIE - HEMATOLOGIE - BACTERIOLOGIE - VIROLOGIE - IMMUNOLOGIE - PARASITOLOGIE - MYCOLOGIE - FERTILITE

شارع أم الربيع - الالفة - (أمام مقر الخطوط الملكية المغربية) - إقامة أبراب أم الربيع - عمارة "س" - الدار البيضاء

Bd. Oum Rabiaâ - El Oulfa - (en face siège R.A.M) - Résidence Abouab Oum Rabiaâ, Imm. "C" - Casablanca

ICE : 001084109000068 - ت.م. - Patente : 35051078 - البنات - Fax. : 05 22 93 10 61 - الفاكس

E-mail : genelab2@gmail.com - Tél. : 0522 93 10 60 / 61 / 0522 90 59 37 / 0661 76 30 68 - الهاتف - Gsm Whatsapp : 0676 84 52 02 - Site web : www.Lbmgenelab.com





مختبر التحليلات الطبية جَنِلَاب "أم الربيع"  
Laboratoire de biologie médicale Génélab  
"Oum Rabiaâ"

Laboratoire certifié par



بنعزوز محمد صيدلي إحيائي  
Mohamed BENAZZOUZ  
Pharmacien Biologiste

**Compte rendu d'analyses**

Demandé par Dr : FATIHI EL MUSTAPHA

Centre d'Hémodialyse et des maladies Rénales Abdelmoumen - 36, Angle  
Av de l'Hermitage et Allée des cassiopées- casablanca  
Tél : 0522861212 Fax : 0522865973

Casablanca

Edité le : 24/05/2018

Mr ZIDANI Abdeljalil

Date naissance: 04/08/1949

INPE : 097163968

Réf : 240518-007



Code Patient : 310G2789

MUPRAS PY100%

Dossier créé le : 24/05/2018

Heure création: 10:30

Patient prélevé le : 24/05/2018

Heure Plvt : 10:3(± 15 min)

Page : 1/1

**ANALYSES DE BIOCHIMIE (SANG)**

|   |   |               | Valeurs Usuelles | Antériorité      |
|---|---|---------------|------------------|------------------|
| UREE                                    | : | 0,43 g/l      | ( 0,15 - 0,5 )   | 0,43 (28/04/18)  |
| (Cinétique UV/Beckman Coulter AU 480 )  |   | 7,16 mmol/l   | ( 2,5 - 8,34 )   | 0,47 (01/11/17)  |
|   |   |               |                  | 0,65 (14/06/16)  |
|   |   |               |                  | 0,44 (07/05/16)  |
|   |   |               |                  | 0,5 (13/08/15)   |
|   |   |               |                  | ~~~~~            |
| CREATININE                              | : | 15,26 mg/l    | ( 6,7 - 11,7 )   | 15,35 (28/04/18) |
| (Méthode Jaffe./Beckman Coulter AU480 ) |   | 134,29 µmol/l | ( 52,8 - 114,4 ) | 13,73 (01/11/17) |
|   |   |               |                  | 16,40 (14/06/16) |
|   |   |               |                  | 13,45 (24/05/16) |
|   |   |               |                  | 13,45 (24/05/16) |
|   |   |               |                  | 13,72 (07/05/16) |
|   |   |               |                  | 15,88 (13/08/15) |
|   |   |               |                  | 17,81 (20/06/15) |
|   |   |               |                  | 17,84 (23/05/15) |
|   |   |               |                  | 11,43 (22/12/11) |
|   |   |               |                  | ~~~~~            |

Nous vous remercions de votre confiance et vous souhaitons un bon rétablissement

**Le Biologiste**

Laboratoire Génélab  
Oum Rabiaâ  
M. BENAZZOUZ  
Rès. Abouab Oum Rabiaâ El Oulfa - Casa  
Tél: 05 22 93 10 60/61 - Fax: 05 22 93 10 61  
Patente : 35051078  
ICE : 00108410900068

BIOCHIMIE - HEMATOLOGIE - BACTERIOLOGIE - VIROLOGIE - IMMUNOLOGIE - PARASITOLOGIE - MYCOLOGIE - FERTILITE

شارع أم الربيع - الالفة - (أمام مقر العظوظ الملكية المغربية) - إقامة أبواب أم الربيع - عمارة "س" - الدرابيض

Bd. Oum Rabiaâ - El Oulfa - (en face siège R.A.M) - Résidence Abouab Oum Rabiaâ, Imm. "C" - Casablanca

INPE : 097163968 - ICE : 001084109000068 - ت.م - Patente : 35051078 - البناتا - Fax : 05 22 93 10 61 - الفاكس

E-mail : genelab2@gmail.com - Tél. : 0522 93 10 60 / 61 / 0522 90 59 37 / 0661 76 30 68 - الهاتف - Gsm Whatsapp : 0676 84 52 02 - Site web : www.Lbmgenelab.com





مختبر التحليلات الطبية جَنَلاَب "أم الربيع"  
Laboratoire de biologie médicale Génélab  
"Oum Rabiaâ"

Laboratoire certifié par



بنعزوز محمد صيدلي إحيائي  
Mohamed BENAZZOUZ  
Pharmacien Biologiste

Mr ZIDANI Abdeljalil

Dossier N° : 280418-030

Page : 2/3

**BILAN INFLAMMATOIRE ET/OU RHUMATOLOGIQUE**

Valeurs Usuelles

Antériorité

**VITESSE DE SEDIMENTATION**

Selon le comité international de normalisation en hématologie (ICSH).  
la mesure de la première heure est suffisante

Première heure : 10 mm/h  
(Tech de Westergreen)

50 (09/11/17)

**Interprétation :**

Homme < 50 ans : < 15 mm /h  
Homme > 50 ans : < 20 mm /h

Deuxième heure : 21 mm/h

90 (09/11/17)

**NB :** A titre indicatif ci dessus la VS 2ème heure

**ANALYSES DE BIOCHIMIE (SANG)**

Valeurs Usuelles

Antériorité

UREE : 0,43 g/l  
(Cinétique UV/Beckman Coulter AU 480) 7,16 mmol/l

( 0,15 - 0,5 )  
( 2,5 - 8,34 )

0,47 (01/11/17)  
0,65 (14/06/16)  
0,44 (07/05/16)  
0,5 (13/08/15)  
0,70 (20/06/15)

CREATININE : 15,35 mg/l  
(Méthode Jaffe./Beckman Coulter AU480) 135,08 µmol/l

( 6,7 - 11,7 )  
( 52,8 - 114,4 )

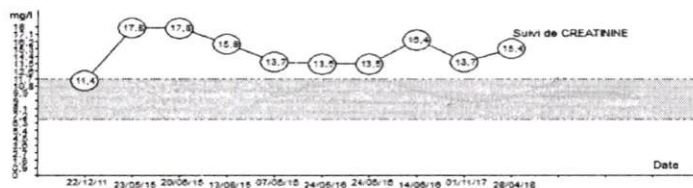

13,73 (01/11/17)  
16,40 (14/06/16)  
13,45 (24/05/16)  
13,45 (24/05/16)  
13,72 (07/05/16)  
15,88 (13/08/15)  
17,81 (20/06/15)  
17,84 (23/05/15)  
11,43 (22/12/11)

ACIDE URIQUE : 68,19 mg/l  
(M.Enzymatique Uricase Peroxy/Beckman Coulter AU 480) 405,73 µmol/l

( 35 - 72 )  
( 208,25 - 428,4 )

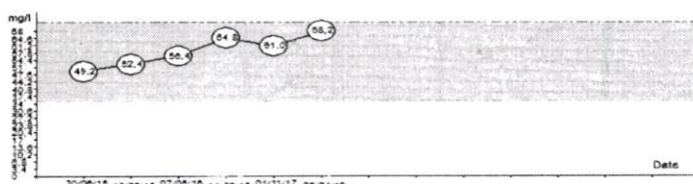

61,04 (01/11/17)  
64,76 (14/06/16)  
56,40 (07/05/16)  
52,42 (13/08/15)  
49,15 (20/06/15)

Laboratoire Génélab  
Oum Rabiaâ  
M. BENAZZOUZ  
Rés. Abouab Oum Rabiaâ El Oulfa - Casa  
Tél.: 05 22 93 10 60 / 61 Fax: 05 22 93 10 61  
Patente : 35051078  
ICE : 001084109000068

BIOCHIMIE - HEMATOLOGIE - BACTERIOLOGIE - VIROLOGIE - IMMUNOLOGIE - PARASITOLOGIE - MYCOLOGIE - FERTILITE

شارع أم الربيع - اللفة - (أمام مقر الخطوط الملكية المغربية) - إقامة أبواب أم الربيع - عمارة "س" - الدريبيضاء

Bd. Oum Rabiaâ - El Oulfa - (en face siège R.A.M) - Résidence Abouab Oum Rabiaâ, Imm."C" - Casablanca

ICE : 001084109000068 - ت.م - Patente : 35051078 - البناتنا - Fax : 05 22 93 10 61

E-mail : genelab2@gmail.com - Tél. : 0522 93 10 60 / 61 / 0522 90 59 37 / 0661 76 30 68 - الهاتف - Gsm Whatsapp : 0676 84 52 02 - Site web : www.Lbmgénélab.com

12-Mar-2019 PM3:51:58

Médicament :

cm

kg

/

mmHg

74 bpm

Antécédents :

5 mm/mV

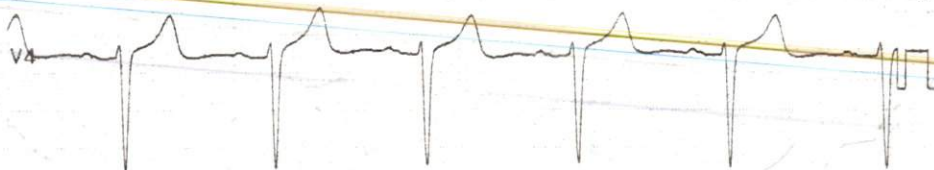
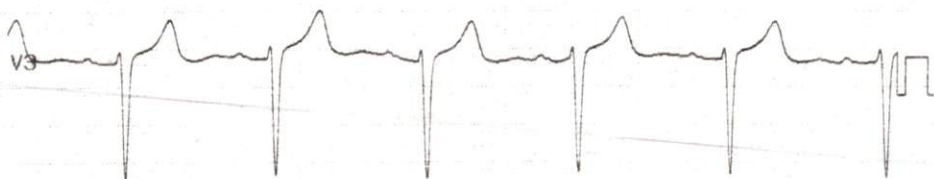

Examen :

ID:

Nom : haïdy el arbi

Sexe: M

Date de naissance:

ans

cm

kg

/

mmHg

fréq. ventr.

74

bpm

Int. PR

194

ms

Durée QRS

98

ms

Int. QT/QTc(E)

394/ 421

ms

Axe P/QRS/T

33/ -36/ 116

°

Ampl RV5/SV1

0.59/ 2.87

mV

Ampl RV5+SV1

3.46

mV

1100 Rythme sinusal

5234 Hypertrophie ventriculaire gauche avec anomalie de repolarisation

7200 Déviation axiale gauche anormale

9150 \*\* ECG anormal \*\*

10 mm/mV 25 mm/s Moyenne



Rapport non confirmé

Revu par :

Examen :

ID:

Nom : haidy ei arbi

Sexe: M

Date de naissance:

ans

Symptômes :

10 mm/mV 25 mm/s

Filtre : H50 d 100 Hz





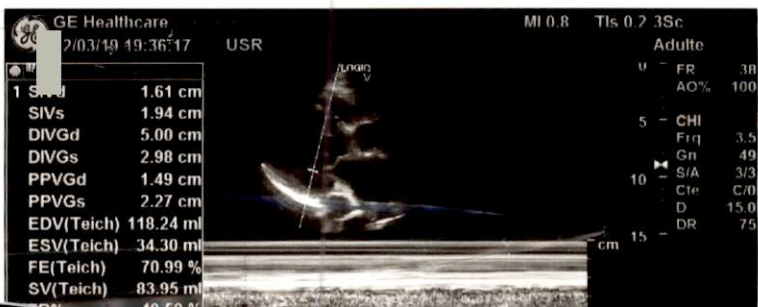
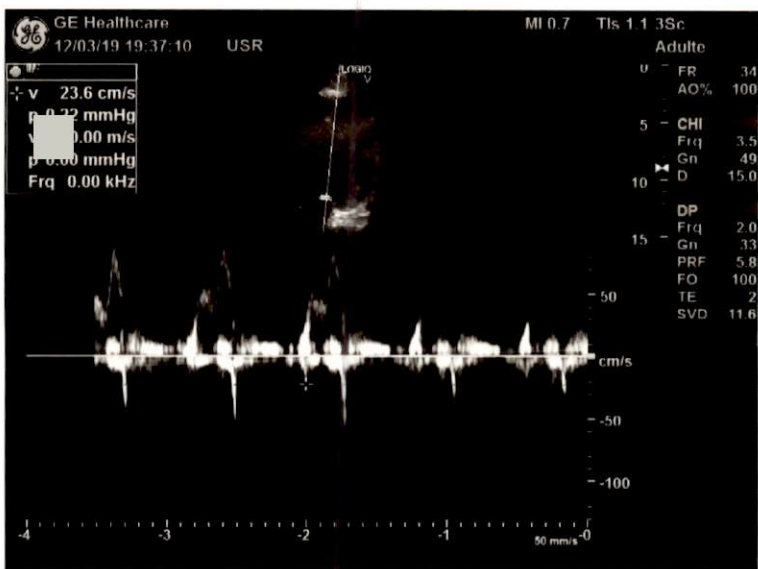
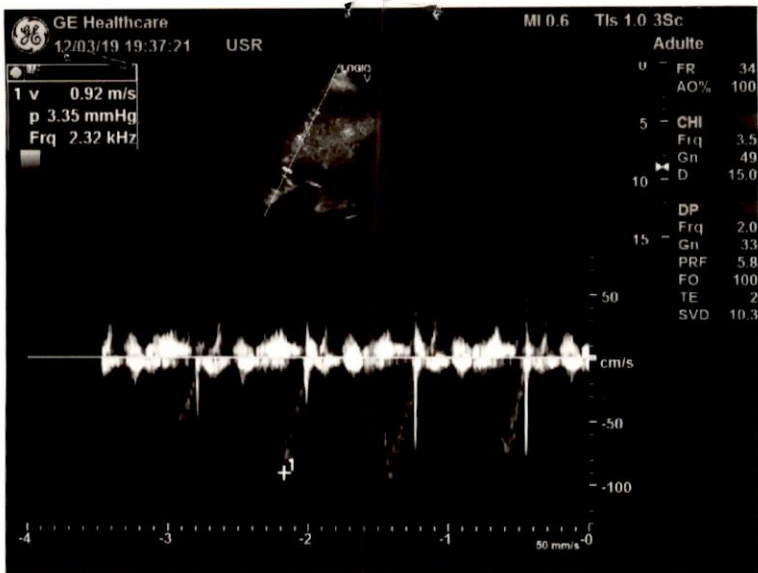

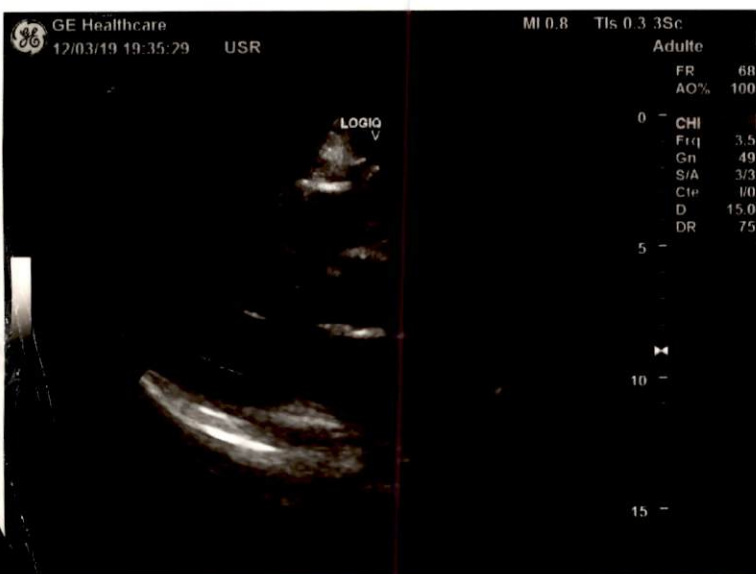
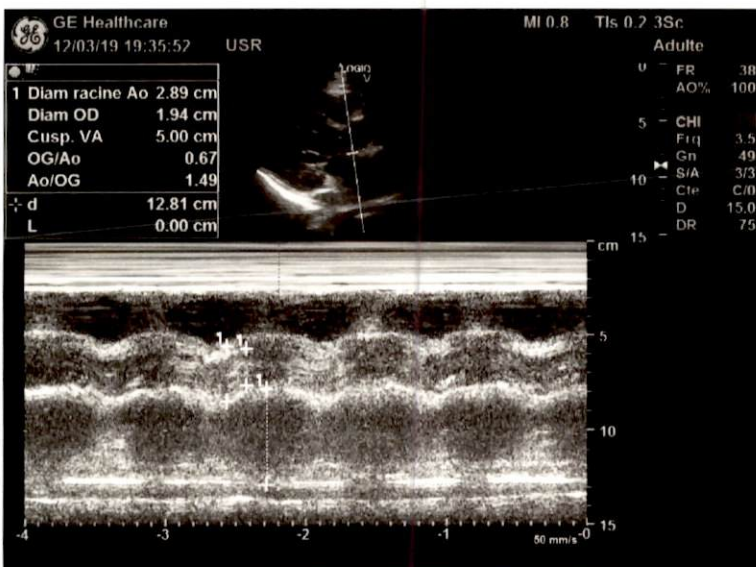
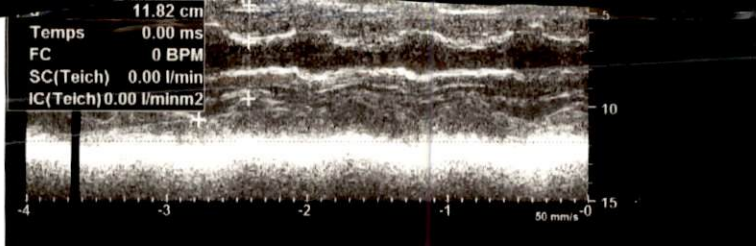

**CLINIQUE VILLE VERTE****EL SAN****TEL : 0522 51 23 23****TEL : 0667 57 57 57****E-MAIL : contact@cvv.ma****CASABLANCA****BILLET DE SORTIE**Nom du patient : **HAIDY EL ARBI**Chambre : **214**Médecin traitant **FATIHI EL MUSTAPHA**Prise en charge **MUPRAS**Date entrée **12/03/2019**Date sortie **26/03/2019 13:08**

Le caissier

L'infirmier

Le major

*Billet de sortie établi par : FZ.ELAOU 15/06/2020 15:29 180221115721FE-004*

**CLINIQUE VILLE VERTE**  
Service Facturation  
Casa Green Town Bouskoura  
N°PE 090082696  
Fax: 0522 78 25 89 (8)



ROYAUME DU MAROC  
CARTE NATIONALE D'IDENTITE

المملكة المغربية  
الطاقة الوطنية للتعريف

El ARBI

HAIDY

01.01.1957

3 MAARIF CASABLANCA ANFA

06.06.2019

8125387



Signature: [Handwritten signature]

ROYAUME DU MAROC

CARTE DE RETRAITE

HAIDY  
EL ARBI

Matricule: 0009165