



مصلحة أمراض القلب الدار البيضاء - الوازيس  
**CLINIQUE Cardiologique Casa-Oasis**  
Cardiologie / Cardiologie Interventionnelle / Radiologie Vasculaire Interventionnelle  
Chirurgie Cardio Vasculaire et Thoracique  
**Coro-Scanner / 128 barrettes**

090000092



**F A C T U R E**

N° : 2669 / 2022 du 17/10/2022

Nom patient **ZERHOUE DRIS**  
Prise en charge **MUPRAS**

Entrée 12/10/2022  
Sortie 24/10/2022

133382

Désignation des prestations	Nombre	Lettre Clé	Prix Unitaire	Montant
SOINS INTENSIFS	12.00		1 000.00	12 000.00
SCANNER THORACIQUE	1.00		1 000.00	1 000.00
ECHOGRAPHIE CARDIAQUE	1.00		650.00	650.00
SCANNER A. 3DOMINAL	1.00		1 000.00	1 000.00
SCANNER PELVIEN	1.00		1 000.00	1 000.00
			<i>Sous-Total</i>	15 650.00
PHARMACIE	1.00		5 591.39	5 591.39
			<i>Sous-Total</i>	5 591.39
<b>Total Clinique</b>				<b>21 241.39</b>

LABO PALMIER	1.00		6 322.80	6 322.80
			<i>Sous-Total</i>	6 322.80
<b>Total Autres prestations</b>				<b>6 322.80</b>

Arrêtée la présente facture à la somme de :

VINGT-SEPT MILLE CINQ CENT SOIXANTE-QUATRE DIRHAMS DIX-NEUF CENTIMES

**Total 27 564.19**

Immatriculation : 2701-1953-03-01 Adhèrent : ZERHOUE DRIS  
Affiliation : N° prise en charge : 20230540020272  
Cin :

**Part organisme 23 571.35**

**Part patient 3 992.84**



133362



Le 23 février 2023

CL CARDIOLOGIQUE CASA-OASIS  
20 RUE FRANCEVILLE OASIS  
CASA, 20000  
MAROC

**Objet : PRISE EN CHARGE PARTIELLE**  
**Identifiant adhérent : 0002701\_1953-03-01\_DRISS**  
**N/REF : 20230540020272**  
**Adhérent : ZERHOUE DRISS**

Madame, Monsieur,

Nous vous informons que nous prenons en charge les frais de soins de DRISS ZERHOUE.

Nous vous prions de noter que le restant à charge à régler directement par l'adhérent et que cette prise en charge est valable à concurrence de :

- Part Mutuelle : 23571.35 MAD
- Restant à charge adhérent : 3992.84 MAD

Validité de prise en charge : du 23-02-2023 au 23-05-2023.

Pour le règlement de votre facture, nous vous prions de bien vouloir l'adresser jointe au double de la présente à la MUPRAS :

**Centre d'affaire Allal Benabdellah. 49, Angle Rue Allal Benabdellah et Rue Mohammed Fakir 6ème Etage. Casablanca.**

Nous vous remercions d'avance pour l'aide et l'assistance que vous apporterez à DRISS ZERHOUE.

Veuillez agréer, Messieurs, l'assurance de nos sincères salutations.

 Directeur MUPRAS

**CONDITIONS ET MODALITÉS :**

Le règlement des factures relatives aux prises en charge est soumis aux conditions suivantes :

- La facture doit être nominative et conforme aux informations indiquées sur la prise en charge.
- Toute facture doit être accompagnée :
  - ✓ D'une copie de la présente prise en charge,
  - ✓ Des notes d'honoraires des praticiens,
  - ✓ Du compte rendu et des justificatifs des actes pratiqués,
  - ✓ Du détail de la pharmacie, radiologie et biologie (sous pli fermé).
- Toute facture doit être obligatoirement signée par notre adhérent.
- Toute facture doit comporter l'IF, l'ICE et le RIB (24 chiffres) du prestataire.







مصلحة أمراض القلب الدار البيضاء - الوازيس

**CLINIQUE Cardiologique Casa-Oasis**

Cardiologie / Cardiologie Interventionnelle / Radiologie Vasculaire Interventionnelle

Chirurgie Cardio Vasculaire et Thoracique

**Coro-Scanner / 128 barrettes**

090000092



## F A C T U R E

N° : 2669 / 2022 du 17/10/2022

Nom patient **ZERHOUE DRISS**

Entrée 12/10/2022

Prise en charge **MUPRAS**

Sortie 24/10/2022

Désignation des prestations	Nombre	Lettre Clé	Prix Unitaire	Montant
-----------------------------	--------	------------	---------------	---------

SOINS INTENSIFS	12.00		1 000.00	12 000.00
SCANNER THORACIQUE	1.00		1 000.00	1 000.00
ECHOGRAPHIE CARDIAQUE	1.00		650.00	650.00
SCANNER ABDOMINAL	1.00		1 000.00	1 000.00
SCANNER PELVIEN	1.00		1 000.00	1 000.00
Sous-Total				15 650.00

PHARMACIE	1.00		5 591.39	5 591.39
Sous-Total				5 591.39

**Total Clinique 21 241.39**

LABO PALMIER	1.00		6 322.80	6 322.80
Sous-Total				6 322.80

**Total Autres prestations 6 322.80**

Arrêtée la présente facture à la somme de :

VINGT-SEPT MILLE CINQ CENT SOIXANTE-QUATRE DIRHAMS DIX-NEUF CENTIMES

**Total 27 564.19**

Immatriculation : 2701-1953-03-01 Adhérent : ZERHOUE DRISS

Affiliation : N° prise en charge : 20230540020272

Cin :

**Part organisme 23 571.35**

**Part patient 3 992.84**

20, Rue France Ville - Oasis - CASABLANCA 20000 - الدار البيضاء - وازيس - زنقة فرانس فيل

Tél. : 05 22 98 75 75 / 05 22 98 07 06 / 05 22 99 49 72 - Fax : 05 22 98 83 25 - GSM : 06 72 29 45 14 - 06 72 29 47 13 - 06 72 29 48 72

E-mail : clinique\_cardiologique@hotmail.com - Patente : 34788311 - C.N.S.S : 7379622 - I.F. : 01006967 - I.C.E : 001750502000084

N° Cpte : 190 780 21211 430 4969 0009 74 Banque Centrale Populaire - Casablanca



مصلحة أمراض القلب الدار البيضاء - الوازيس  
**CLINIQUE Cardiologique Casa-Oasis**  
Cardiologie / Cardiologie Interventionnelle / Radiologie Vasculaire Interventionnelle  
Chirurgie Cardio Vasculaire et Thoracique  
**Coro-Scanner / 128 barrettes**

### AVOIR MUPRAS

AVOIR de **3992.84 DHS** concernant la Facture  
N° : 2669/2022 de Monsieur : **ZERHOUE**  
**DRISS** Matricule N° 0002701.

Arrêté le présent avoir à la somme de : trois  
mille neuf cent soixante neuf dirhams et 84  
centimes.

**Dr M.ALLAOUI**

**Dr. Mohamed ALLAOUI**  
Cardiologue  
20, Rue France Ville - Oasis  
Casa - Tél: 0522 98 07 06



## FACTURE Pharmacie

Nom Prenom  
Date d'entree  
Chambre  
Acte  
E.C.G

ZERHOUE DRISS  
12/10/2022  
111  
HOSPT  
1

Libelle prestation	QU	PU	MT
Serum salé	3	15.00	15.00
G 10%	2	10.00	20.00
Serum salé 100 ml	6	9.00	54.00
Lasilix 20 mg	50	2.40	120.00
Lasilix 40 mg	13	2.00	26.00
Vastarel 80 mg	13	4.00	52.00
Plavix 75 mg	1	7.50	7.50
Omeprazol 40 mg	12	29.90	358.80
Cloprame inj	4	2.61	10.44
Kalief	38	1.65	62.70
Nacl inj	42	2.04	85.68
Andol 1 g	1	18.80	18.80
Uperio 50 mg	14	12.50	175.00
Ceftriaxone 2 g	1	126.00	126.00
Rexaban 15 mg	6	12.50	75.00
Ld-nor	4	1.93	7.72
Calcidia	19	3.08	58.52
Dobutamine 250 mg	9	119.70	1 077.30
Nitroderm 5	4	6.85	27.40
Pectryl sp	1	22.70	22.70
Noradrenaline	12	50.30	603.60
Coronat 25 mg	1	3.90	3.90
Jardiance	1	18.33	18.33
Targocid 400 mg	5	513.00	2 565.00
TOTAL			5 591.39

**CLINIQUE CARDIOLOGIQUE**  
CASA OASIS  
Consultation  
20, Rue de France Villo Oasis - Casablanca  
Tel: 05 22 98 07 06 - Fax: 05 22 98 83 25



مصلحة أمراض القلب الدار البيضاء - الوازيس

**CLINIQUE Cardiologique Casa-Oasis**

Cardiologie / Cardiologie Interventionnelle / Radiologie Vasculaire Interventionnelle

Chirurgie Cardio Vasculaire et Thoracique

**Coro-Scanner / 128 barrettes**

le 22/02/22

ZERHOUANE DRISS

الدكتور محمد علاوي

**Dr. Mohamed ALLAOUI**

**CARDIOLOGUE**

DES de Cardiologie

et

Pathologie Vasculaire

de la Faculté

de

Médecine de PARIS

Ancien Interne

des

Hôpitaux de NANCY

Membre de la Société

Française de Cardiologie

1953

Diabète ancien

Decompensation cardiaque  
globale. sur cardiopathie  
ischémique MCTA.

admission à l'hôpital

**Dr. Mohamed ALLAOUI**  
Cardiologue  
20, Rue France Ville - Oasis  
Casa - Tél: 0522 98 07 06

20, Rue France Ville - Oasis - CASABLANCA 20000 الدار البيضاء - الوازيس - زنقة فرانس فيل

Tél. : 05 22 98 75 75 / 05 22 98 07 06 / 05 22 99 49 72 - Fax : 05 22 98 83 25 - GSM : 06 72 29 45 14 - 06 72 29 47 13 - 06 72 29 48 72

E-mail : clinique\_cardiologique@hotmail.com - Patente : 34788311 - C.N.S.S : 7379622 - I.F. : 01006967 - I.C.E : 001750502000084

N° Cpte : 190 780 21211 430 4969 0009 74 Banque Centrale Populaire - Casablanca



J, 13/10/2022

Miss Zekou

St infarctus fessier

par probable foyers infectieux

pharyngite + Note des Coliques

Septicémie

→ TAP

avec injection

Dr. Mohamed ALLAOU  
Cardiologue  
20, Rue France Ville - Oasis  
Casa - Tél: 0522 98 07 06



مصلحة أمراض القلب الدار البيضاء - الوازيس

**CLINIQUE Cardiologique Casa-Oasis**

Cardiologie / Cardiologie Interventionnelle / Radiologie Vasculaire Interventionnelle

Chirurgie Cardio Vasculaire et Thoracique

**Coro-Scanner / 128 barrettes**

Re 18/10/22

Dr. ZERHOUNE ORISS

CRP

Sodis

NFS

**Dr. Mohamed ALLAOUI**  
Cardiologue  
20, Rue France Ville - Oasis  
Casa - Tél: 0522 98 07 06



20, Rue France Ville - Oasis - CASABLANCA 20000 الدار البيضاء - وازيس - زنقة فرانس فيل

Tél. : 05 22 98 75 75 / 05 22 98 07 06 / 05 22 99 49 72 - Fax : 05 22 98 83 25 - GSM : 06 72 29 45 14 - 06 72 29 47 13 - 06 72 29 48 72

E-mail : clinique\_cardiologique@hotmail.com - Patente : 34788311 - C.N.S.S : 7379622 - I.F. : 01006967 - I.C.E : 001750502000084

N° Cpte : 190 780 21211 430 4969 0009 74 Banque Centrale Populaire - Casablanca





مصلحة أمراض القلب الدار البيضاء - الوازيس

**CLINIQUE Cardiologique Casa-Oasis**

Cardiologie / Cardiologie Interventionnelle / Radiologie Vasculaire Interventionnelle

Chirurgie Cardio Vasculaire et Thoracique

**Coro-Scanner / 128 barrettes**

Le 13/11/22

Mr ZERHOVANE DAÏS

Douleurs Thoraciques

Douleurs abdomino-pelviques

⇒ TOM Thoracique

⇒ TOM abdominal

⇒ TOM pelvique

**Mohamed ALLAOUI**  
Cardiologue  
20, Rue France Ville - Oasis  
Casa - Tel: 0522 98 07 06



مصلحة أمراض القلب الدار البيضاء - الوازيس

**CLINIQUE Cardiologique Casa-Oasis**

Cardiologie / Cardiologie Interventionnelle / Radiologie Vasculaire Interventionnelle

Chirurgie Cardio Vasculaire et Thoracique

**Coro-Scanner / 128 barrettes**

Le 12/11/22

Dr. ZERHOUCHE ARIS

Décompensation cardiaque

↳ Echo doppler cardiaque

Dr. Mohamed ALLAOUH  
Cardiologue  
20, Rue France Ville - Oasis  
Casa - Tel: 0522 98 07 06





مصلحة أمراض القلب الدار البيضاء - الوازيس  
**CLINIQUE Cardiologique Casa-Oasis**  
Cardiologie / Cardiologie Interventionnelle / Radiologie Vasculaire Interventionnelle  
Chirurgie Cardio Vasculaire et Thoracique  
**Coro-Scanner / 128 barrettes**

De 13/10/22

M. ZERHOUNE DRIS

Test cardia BCR

Dr. Mohamed ALLAOU  
Cardiologue  
20, Rue France Ville - Oasis  
Casa - Tel: 05 22 98 07 06





مصلحة أمراض القلب الدار البيضاء - الوازيس

**CLINIQUE Cardiologique Casa-Oasis**

Cardiologie / Cardiologie Interventionnelle / Radiologie Vasculaire Interventionnelle

Chirurgie Cardio Vasculaire et Thoracique

**Coro-Scanner / 128 barrettes**

De 20/10/22

M. ZERHOUNE OASIS

Procalciton

Dr. Mohamed ALLAOUI  
Cardiologue  
20, Rue France Ville - Oasis  
Casa - Tél: 0522 98 07 06



20, Rue France Ville - Oasis - CASABLANCA 20000 الدار البيضاء - الوازيس - زنقة فرانس فيل - 20

Tél. : 05 22 98 75 75 / 05 22 98 07 06 / 05 22 99 49 72 - Fax : 05 22 98 83 25 - GSM : 06 72 29 45 14 - 06 72 29 47 13 - 06 72 29 48 72

E-mail : clinique\_cardiologique@hotmail.com - Patente : 34788311 - C.N.S.S : 7379622 - I.F. : 01006967 - I.C.E : 001750502000084

N° Cpte : 190 780 21211 430 4969 0009 74 Banque Centrale Populaire - Casablanca





مصلحة أمراض القلب الدار البيضاء - الوازيس  
**CLINIQUE Cardiologique Casa-Oasis**  
Cardiologie / Cardiologie Interventionnelle / Radiologie Vasculaire Interventionnelle  
Chirurgie Cardio Vasculaire et Thoracique  
**Coro-Scanner / 128 barrettes**

Dr. ZERHOUCHE

Dr. ZERHOUCHE DRIS

CRP -

CRP -

Dr. Mohamed ALLAOUI  
Cardiologue  
20, Rue France Ville - Oasis  
Casa - Tél: 0522 98 07 06





مصلحة أمراض القلب الدار البيضاء - الوازيس

**CLINIQUE Cardiologique Casa-Oasis**

Cardiologie / Cardiologie Interventionnelle / Radiologie Vasculaire Interventionnelle

Chirurgie Cardio Vasculaire et Thoracique

**Coro-Scanner / 128 barrettes**

Le 14/12/22

Mr ZERHOUANZ OUIS

CP

Pd

Dr. Mohamed ALLAOU  
Cardiologue  
20, Rue France Ville - Oasis  
Casa - Tél: 0522 98 07 06



20, Rue France Ville - Oasis - CASABLANCA 20000 الدار البيضاء - الوازيس - زنقة فرانس فيل

Tél. : 05 22 98 75 75 / 05 22 98 07 06 / 05 22 99 49 72 - Fax : 05 22 98 83 25 - GSM : 06 72 29 45 14 - 06 72 29 47 13 - 06 72 29 48 72

E-mail : clinique\_cardiologique@hotmail.com - Patente : 34788311 - C.N.S.S : 7379622 - I.F. : 01006967 - I.C.E : 001750502000084

N° Cpte : 190 780 21211 430 4969 0009 74 Banque Centrale Populaire - Casablanca



مصلحة أمراض القلب الدار البيضاء - الوازيس

**CLINIQUE Cardiologique Casa-Oasis**

Cardiologie / Cardiologie Interventionnelle / Radiologie Vasculaire Interventionnelle

Chirurgie Cardio Vasculaire et Thoracique

**Coro-Scanner / 128 barrettes**

Go 12/14/22

M. ZERHOU DAIS

ECBU

Dr. Mohamed ALLAOUI  
Cardiologue  
20, Rue France Ville - Oasis  
Casa - Tél: 0522 98 07 06



20, Rue France Ville - Oasis - CASABLANCA 20000 الدار البيضاء - وازيس - زنقة فرانس فيل - 20

Tél. : 05 22 98 75 75 / 05 22 98 07 06 / 05 22 99 49 72 - Fax : 05 22 98 83 25 - GSM : 06 72 29 45 14 - 06 72 29 47 13 - 06 72 29 48 72

E-mail : clinique\_cardiologique@hotmail.com - Patente : 34788311 - C.N.S.S : 7379622 - I.F. : 01006967 - I.C.E : 001750502000084

N° Cpte : 190 780 21211 430 4969 0009 74 Banque Centrale Populaire - Casablanca





مصلحة أمراض القلب الدار البيضاء - الوازيس

**CLINIQUE Cardiologique Casa-Oasis**

Cardiologie / Cardiologie Interventionnelle / Radiologie Vasculaire Interventionnelle

Chirurgie Cardio Vasculaire et Thoracique

**Coro-Scanner / 128 barrettes**

20/15/2022

M. ZERHOUANE DAIS

CMial

CRB

Longue capte

NFS

Ures

**Dr. Mohamed ALLAOU**  
Cardiologue  
20, Rue France Ville - Oasis  
Casa - Tél: 0522 98 07 06



20, Rue France Ville - Oasis - CASABLANCA 20000 الدار البيضاء - وازيس - زنقة فرانس فيل - 20

Tél. : 05 22 98 75 75 / 05 22 98 07 06 / 05 22 99 49 72 - Fax : 05 22 98 83 25 - GSM : 06 72 29 45 14 - 06 72 29 47 13 - 06 72 29 48 72

E-mail : clinique\_cardiologique@hotmail.com - Patente : 34788311 - C.N.S.S : 7379622 - I.F. : 01006967 - I.C.E : 001750502000084

N° Cpte : 190 780 21211 430 4969 0009 74 Banque Centrale Populaire - Casablanca



مصلحة أمراض القلب الدار البيضاء - الوازيس

**CLINIQUE Cardiologique Casa-Oasis**

Cardiologie / Cardiologie Interventionnelle / Radiologie Vasculaire Interventionnelle

Chirurgie Cardio Vasculaire et Thoracique

**Coro-Scanner / 128 barrettes**

De 13/10/22

Dr. Zerrouane DRIS

Marqueur Intra-aortique

AFB

Ca 125

Ca 19-9

NFS

PSA

pro cancer

**Dr. Mohamed ALLAOUI**  
Cardiologue  
20, Rue France Ville - Oasis  
Casa - Tel: 0522 98 07 06



20, Rue France Ville - Oasis - CASABLANCA 20000 الدار البيضاء - الوازيس - زنقة فرانس فيل - 20

Tél. : 05 22 98 75 75 / 05 22 98 07 06 / 05 22 99 49 72 - Fax : 05 22 98 83 25 - GSM : 06 72 29 45 14 - 06 72 29 47 13 - 06 72 29 48 72

E-mail : clinique\_cardiologique@hotmail.com - Patente : 34788311 - C.N.S.S : 7379622 - I.F. : 01006967 - I.C.E : 001750502000084

N° Cpte : 190 780 21211 430 4969 0009 74 Banque Centrale Populaire - Casablanca



مصحة أمراض القلب الدار البيضاء - الوازيس  
**CLINIQUE Cardiologique Casa-Oasis**  
Cardiologie / Cardiologie Interventionnelle / Radiologie Vasculaire Interventionnelle  
Chirurgie Cardio Vasculaire et Thoracique  
**Coro-Scanner / 128 barrettes**

20.12.22

M. ZERHOUNG DRIS

Cholest

CRP

HbA1c

Longevity → capr

NFS

TSH

urée

TP.

**Dr. Mohamed ALLAOU**  
Cardiologue  
20, Rue France Ville - Oasis  
Casa - Tél: 0522 98 07 06







FACTURE N° 2210183078  
LABORATOIRE CASALAB PALMIER

Casablanca le 18/10/2022

Mr Driss ZERHOUNE

Demande N° 2210183078  
Date de l'examen : 18/10/2022  
Correspondant : Clinique du Coeur Casa-Oasis

Récapitulatif des analyses	
Analyse	Clé
C R P (Protéine C réactive)	B100
Sodium	B30
Numération Formule (Globules rouges/Blancs/plaquettes)	B80

Total des B : 210

Arrêtée la présente facture à la somme de : **281.40 DH**

Soit : deux cent quatre-vingt-un dirhams quarante centimes

**POUR RECEPTION FACTURE ET RESULTATS**

Date d'impression: le 18/10/2022 à 11:27  
Cachet et/ou signature de la clinique

Copie signée à retourner au laboratoire



Dossier n° 2210183078 de Mr Driss ZERHOUNE

3 / 4





**FACTURE N° 2210123165**  
**LABORATOIRE CASALAB PALMIER**

Casablanca le 12/10/2022

**Mr Driss ZERHOUE**

Demande N° 2210123165  
Date de l'examen : 12/10/2022  
Correspondant : Clinique du Coeur Casa-Oasis

Récapitulatif des analyses	
Analyse	Clé
Créatinine	B30
C R P (Protéine C réactive)	B100
Hémoglobine glycosylée	B100
Ionogramme complet	B160
Numération Formule (Globules rouges/Blancs/plaquettes)	B80
TSH	B250
Urée	B30
TP(Quick, Protrombine)	B40

Total des B : 790

Arrêtée la présente facture à la somme de : **1058.60 DH**

**Soit : mille cinquante-huit dirhams soixante centimes**

**POUR RECEPTION FACTURE ET RESULTATS**

Date d'impression: le 12/10/2022 à 20:18  
Cachet et/ou signature de la clinique

Copie signée à retourner au laboratoire



Dossier n° 2210123165 de Mr Driss ZERHOUE

4 / 5





FACTURE N° 2210133065  
LABORATOIRE CASALAB PALMIER

Casablanca le 13/10/2022

Mr Driss ZERHOUNE

Demande N° 2210133065  
Date de l'examen : 13/10/2022  
Correspondant : Clinique du Coeur Casa-Oasis

Récapitulatif des analyses	
Analyse	Clé
RECEPTION URINES	E0
Marqueur Tumoral :antigene carcino embryonnaire : ACE	B250
Marqueur Tumoral :Alpha foeto proteine : AFP	B250
Marqueur Tumoral : Ca 125	B400
Marqueur Tumoral : Ca 19-9	B400
Numération Formule (Globules rouges/Blancs/plaquettes)	B80
Marqueur Tumoral :Antigene prostatique spécifique : PSA	B300
Procalcitonine (HN)*	B500

Total des B : 2180

Arrêtée la présente facture à la somme de : **2921.20 DH**

Soit : deux mille neuf cent vingt et un dirhams vingt centimes

**POUR RECEPTION FACTURE ET RESULTATS**

Date d'impression: le 13/10/2022 à 15:06  
Cachet et/ou signature de la clinique

Copie signée à retourner au laboratoire



Dossier n° 2210133065 de Mr Driss ZERHOUNE

3 / 4







FACTURE N° 2210153096

LABORATOIRE CASALAB PALMIER

Casablanca le 15/10/2022

Mr Driss ZERHOUNE

Demande N° 2210153096

Date de l'examen : 15/10/2022

Correspondant : Clinique du Cœur Casa-Oasis

Récapitulatif des analyses	
Analyse	Clé
Créatinine	B30
C R P (Protéine C réactive)	B100
Ionogramme complet	B160
Numération Formule (Globules rouges/Blancs/plaquettes)	B80
Urée	B30

Total des B : 400

Arrêtée la présente facture à la somme de : **536.00 DH**

Soit : cinq cent trente-six dirhams

**POUR RECEPTION FACTURE ET RESULTATS**

Date d'impression: le 15/10/2022 à 12:10  
Cachet et/ou signature de la clinique

Copie signée à retourner au laboratoire



Dossier n° 2210153096 de Mr Driss ZERHOUNE

3 / 4



**FACTURE N° 2210123189**

LABORATOIRE CASALAB PALMIER

Casablanca le 14/10/2022

**Mr Driss ZERHOUNE**

Demande N° 2210123189

Date de l'examen : 12/10/2022

Correspondant : Clinique du Coeur Casa-Oasis

Récapitulatif des analyses	
Analyse	Clé
RECEPTION URINES	E0
Cytologie. Culture. Identification	B90
ATBU	B60

Total des B : 150

Arrêtée la présente facture à la somme de : **201.00 DH**

**Soit : deux cent un dirhams**

**POUR RECEPTION FACTURE ET RESULTATS**

Date d'impression: le 14/10/2022 à 10:21

Cachet et/ou signature de la clinique

Copie signée à retourner au laboratoire



Dossier n° 2210123189 de Mr Driss ZERHOUNE

2 / 3





**FACTURE N° 2210173038**

**LABORATOIRE CASALAB PALMIER**

Casablanca le 17/10/2022

**Mr Driss ZERHOUNE**

Demande N° 2210173038

Date de l'examen : 17/10/2022

Correspondant : Clinique du Coeur Casa-Oasis

Récapitulatif des analyses	
Analyse	Clé
Créatinine	B30
Potassium	B30

Total des B : 60

Arrêtée la présente facture à la somme de : **80.40 DH**

**Soit : quatre-vingts dirhams quarante centimes**

**POUR RECEPTION FACTURE ET RESULTATS**

Date d'impression: le 17/10/2022 à 10:09  
Cachet et/ou signature de la clinique

Copie signée à retourner au laboratoire



Dossier n° 2210173038 de Mr Driss ZERHOUNE

2 / 3





FACTURE N° 2210203114  
LABORATOIRE CASALAB PALMIER

Casablanca le 20/10/2022

Mr Driss ZERHOUNE

Demande N° 2210203114  
Date de l'examen : 20/10/2022  
Correspondant : Clinique du Coeur Casa-Oasis

Récapitulatif des analyses	
Analyse	Clé
Procalcitonine (HN)*	B500

Total des B : 500

Arrêtée la présente facture à la somme de : **670.00 DH**

Soit : six cent soixante-dix dirhams

**POUR RECEPTION FACTURE ET RESULTATS**

Date d'impression: le 20/10/2022 à 12:39  
Cachet et/ou signature de la clinique

Copie signée à retourner au laboratoire



Dossier n° 2210203114 de Mr Driss ZERHOUNE

2 / 3





FACTURE N° 2210133123  
LABORATOIRE CASALAB PALMIER

Casablanca le 14/10/2022

Mr Driss ZERHOUNE

Demande N° 2210133123  
Date de l'examen : 13/10/2022  
Correspondant : Clinique du Coeur Casa-Oasis

Récapitulatif des analyses	
Analyse	Clé
Prélèvement Nasopharyngé	E20
Recherche de coronavirus covid-19 par PCR (Classique)	B262.07

Total des B : 262.07

Soit : quatre cents dirhams

Arrêtée la présente facture à la somme de : 400.00 DH

**POUR RECEPTION FACTURE ET RESULTATS**

Date d'impression: le 14/10/2022 à 14:37  
Cachet et/ou signature de la clinique

Copie signée à retourner au laboratoire



Dossier n° 2210133123 de Mr Driss ZERHOUNE

2 / 3





FACTURE N° 2210213087

LABORATOIRE CASALAB PALMIER

Casablanca le 21/10/2022

Mr Driss ZERHOUNE

Demande N° 2210213087

Date de l'examen : 21/10/2022

Correspondant : Clinique du Coeur Casa-Oasis

Récapitulatif des analyses	
Analyse	Clé
Créatinine	B30
C R P (Protéine C réactive)	B100

Total des B : 130

Arrêtée la présente facture à la somme de : **174.20 DH**

Soit : cent soixante-quatorze dirhams vingt centimes

**POUR RECEPTION FACTURE ET RESULTATS**

Date d'impression: le 21/10/2022 à 12:10

Cachet et/ou signature de la clinique

Copie signée à retourner au laboratoire



Dossier n° 2210213087 de Mr Driss ZERHOUNE

3 / 4





### ECG :

ACFA a 102 BPM

### ECHOCOEUR :

- CMD ischémique a FE : 25-30%
- PRVG élevées.
- OG dilatée
- IM modérée
- Bon VD
- VCI a 24 mm

### BILANS :

- Gb : 11090
- Gr : 4.78
- Hg : 15.9
- Ht : 42.4%
- **Plq : 46 000**
- TP : 32%
- INR : 2.23
- Na<sup>+</sup> : 120
- K<sup>+</sup> : 4.56
- Cl : 88
- Ca<sup>++</sup> : 83.8
- protides : 48
- RA : 15
- Urée : 0.8
- Créatinine : 9
- **HBA1C : 14.9**
- **CRP : 206.6**
- TSH : 0.53
- PCT : 30.36
- ACE : 5.05
- CA 19.9 : 28.55 L
- PSA : 0.09

### TRAITEMENTS :

Décompensation cardiaque + décompensation diabétique + CIVD sur sepsis sévère

Hospitalisation , mise en condition , scope , sac à recueil des urines

Mis sous : Cardix , nitroderm , lasilix , vastarel , Ld nor , Tavanix , Calcidia , NACL , Uperio , Rexaban , Pectryl , Triaxon initialement puis bacquire .

Des bolus d'insuline pour juguler la glycémie et schéma d'insuline adapté a base de novomix

### **EVOLUTION :**

Amélioration des chiffres de la CRP , de la fonction rénale et des plaquettes .  
Après stabilisation du patient un bilan étiologique a été demandé :

ECBU ; stérile

TDM TAP le 13/10/2022 :

- présence de larges foyers parenchymateux évolutifs pulmonaires droits associés a des atélectasies sous ségmentaires et à un épanchemebt pleural bilatéral .
- Présence de kystes rénaux et une dilatation pyélo calicielle droite sur syndrome jpu probable .
- Présence d'un kyste biliaire hépatique et d'un épaissement pariétal vésical .

TDM thoracique de contrôle a été demandé le 24/10/2022 :

- une éxcavation des foyers parenchymateux pulmonaires droits et un épanchement pleural bilatéral de grande abondance .

Evolution clinique favorable.

Il est déclaré sortant le 24/10/2022 sous traitement médical.

**DR M.ALLAOUI**

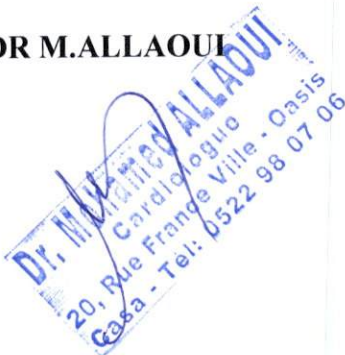



مصلحة أمراض القلب الدار البيضاء - الوازيس

**CLINIQUE Cardiologique Casa-Oasis**

Cardiologie / Cardiologie Interventionnelle / Radiologie Vasculaire Interventionnelle

Chirurgie Cardio Vasculaire et Thoracique

**Coro-Scanner / 128 barrettes**

## COMPTE RENDU D'HOSPITALISATION

Patient	: ZERHOUANE DRISS
Né en	: 1953
Pate d'entrée	: 12/10/2022
Date de sortie	: 24/10/2022

**MDH :** MONSIEUR ZERHOUANE DRISS, né en 1953 admis en urgence pour  
DECOMPENSATION CARDIAQUE / FIBRILLATION AURICULAIRE

### FDR CARDIOVASCULAIRE :

- OBESITE +
- HTA +
- DIABETE +
- INTOXICATIONJ ALCOOLO TABAC -
- HYPERCHOLESTEROLEMIE +
- HEREDITE CARDIOVASCULAIRE -

### ATCD'S :

- MEDICAUX : RAS
- CHIRURGICAUX : RAS
- IMMUNO ALLERGIQUE : PAS D'ATCDS CONNU

### SIGNES CLINIQUES :

- Palpitations
- Douleurs thoraciques
- Extrémités froides
- Frissons

### EXAMEN CLINIQUE A L'ADMISSION :

- TA : 107/68 mmhg
- FC : 102 bpm
- FR : 25 c/m
- TEMPERATURE : 36
- GLYCEMIE : 4.45g/l
- SaO2 : 94%

20, Rue France Ville - Oasis - CASABLANCA 20000 الدار البيضاء - الوازيس - زنقة فرانس فيل - 20

Tél. : 05 22 98 75 75 / 05 22 98 07 06 / 05 22 99 49 72 - Fax : 05 22 98 83 25 - GSM : 06 72 29 45 14 - 06 72 29 47 13 - 06 72 29 48 72

E-mail : clinique\_cardiologique@hotmail.com - Patente : 34788311 - C.N.S.S : 7379622 - I.F. : 01006967 - I.C.E : 001750502000084

N° Cpte : 190 780 21211 430 4969 0009 74 Banque Centrale Populaire - Casablanca





# مصحة أمراض القلب الدار البيضاء - الوازيس CLINIQUE Cardiologique Casa-Oasis

Cardiologie / Cardiologie Interventionnelle / Radiologie Vasculaire Interventionnelle

Chirurgie Cardio Vasculaire et Thoracique

**Coro-Scanner / 128 barrettes**  
**SCANNER ABDOMINAL**

Nom	: ZERHOUE
Prénom	: DRISS
Médecin traitant	: DR ALLAoui MOHAMED
Date	: le 13/10/2022

## \*Technique d'examen :

Acquisition volumique avec reconstructions axiales de 5mm et 0.65mm sans injection de produit de contraste.

## \*Résultats :

- Le foie est homogène, présentant un gros kyste biliaire de son segment 4.
- Vésicule biliaire à contenu dense.
- Absence de dilatation des voies biliaires.
- Reins présentant des kystes corticaux et présence d'une dilatation des cavités pyélo-calicielles droites, sans calcul individualisable.
- Rate et pancréas sans anomalie.
- Absence d'épanchement liquidien abdominal.
- Absence d'adénopathies aorto-caves.

## \*Au total :

- Présence de kystes rénaux et d'une dilatation pyélo-calicielle droite sur syndrome de la Jonction probable.
- Présence d'un kyste biliaire hépatique.

**CONFRATERNELLEMENT**  
**DR M. BELCADI**

*Dr. BELCADI ABASSY Med*  
*Radiologue*



مصحة أمراض القلب الدار البيضاء - الوازيس  
**CLINIQUE Cardiologique Casa-Oasis**

Cardiologie / Cardiologie Interventionnelle / Radiologie Vasculaire Interventionnelle

Chirurgie Cardio Vasculaire et Thoracique

**Coro-Scanner / 128 barrettes**  
**SCANNER PELVIEN**

<b>Nom</b>	: ZERHOUE
<b>Prénom</b>	: DRISS
<b>Médecin traitant</b>	: DR ALLAOUI MOHAMED
<b>Date</b>	: le 13/10/2022

**\*Technique d'examen :**

Acquisition volumique avec reconstructions axiales de 5mm et 0.65mm sans injection de produit de contraste.

**\*Résultats :**

- Présence d'un épaissement pariétal vésicale.
- La prostate est non augmentée de taille, de contours réguliers et de densité homogène.
- Absence d'adénopathies le long des chaînes iliaques.
- Absence d'épanchement pelvien pathologique.

**\*Au total :**

- Présence d'un épaissement pariétal vésical.

**CONFRATERNELLEMENT**  
**DR M. BELCADI**

Dr. BELCADI ABASSI Med  
Radiologue



مصحة أمراض القلب الدار البيضاء - الوازيس  
**CLINIQUE Cardiologique Casa-Oasis**

Cardiologie / Cardiologie Interventionnelle / Radiologie Vasculaire Interventionnelle

Chirurgie Cardio Vasculaire et Thoracique

**Coro-Scanner / 128 barrettes**  
**SCANNER THORACIQUE**

Nom	: ZERHOUE
Prénom	: DRISS
Médecin traitant	: DR ALLAOUI MOHAMED
Date	: le 13/10/2022

**\*Technique d'examen :**

Acquisition volumique avec reconstructions axiales de 5mm et 0.65mm sans injection de produit de contraste.

**\*Résultats :**

- Présence d'un large foyer parenchymateux de condensation interstitiolo-alvéolaire du segment dorsal du lobe supérieur droit associé à de larges foyers de comblement alvéolaire de tailles asymétriques du lobe moyen droit et à des atélectasies sous-segmentaires lobaires inférieures bilatérales.
- Absence d'image cavitaire.
- Absence de D.D.B.
- Epanchement pleural droit de faible abondance et gauche de moyenne abondance.
- Présence de petites adénopathies de la loge de Baret.
- Absence de masse ou de collection pathologique médiastinale.

**\*Au total :**

- Présence de larges foyers parenchymateux évolutifs pulmonaires droits associés à des atélectasies sous-segmentaires et à un épanchement pleural bilatéral.

**CONFRATERNELLEMENT**  
**DR M. BELCADI**

*Dr. Belcadi M. Radiologue*





مصلحة أمراض القلب الدار البيضاء - الوازيس  
**CLINIQUE Cardiologique Casa-Oasis**  
Cardiologie / Cardiologie Interventionnelle / Radiologie Vasculaire Interventionnelle  
Chirurgie Cardio Vasculaire et Thoracique  
**Coro-Scanner / 128 barrettes**

**COMPTE RENDU D'ECHO DOPPLER CARDIAQUE**

**LE 12/10/2022**

**Mr ZERHOUANE DRISS**

- CMD ischémique a FE : 25-30%
- Pressions de remplissages élevées.
- OG dilatée
- IM modérée
- IT modérée
- Bon VD
- Pas de valvulopathie significative
- VCI a 24 mm
- Péricarde sec

**Dr M.ALLAOUI**

*Dr. Mohamed ALLAOUI*  
Cardiologue  
20, Rue France Ville - Oasis  
Casa - Tél: 0522 98 07 06

20, Rue France Ville - Oasis - CASABLANCA 20000 الدار البيضاء - الوازيس - زنقة فرانس فيل

Tél. : 05 22 98 75 75 / 05 22 98 07 06 / 05 22 99 49 72 - Fax : 05 22 98 83 25 - GSM : 06 72 29 45 14 - 06 72 29 47 13 - 06 72 29 48 72

E-mail : clinique\_cardiologique@hotmail.com - Patente : 34788311 - C.N.S.S : 7379622 - I.F. : 01006967 - I.C.E : 001750502000084

N° Cpte : 190 780 21211 430 4969 0009 74 Banque Centrale Populaire - Casablanca

CLICASA

Monsieur Le Dr MOHAMMED  
ALLAOUI (Cardio)

Dossier N°: 2210213087

Résultats de : Mr Driss ZERHOUNE

Né(e) le : -

N° CIN : -

Date du prélèvement : 21/10/2022 10:28. GHA

Edition du : 21/10/2022 à 12:10

DR ALLAOUI Clinique du Coeur Casa-Oasis

Cher confrère, nous vous remercions de votre confiance, et nous vous transmettons les résultats de votre patient.  
< Compte-rendu annule et remplace le rapport du 21/10/2022 à 11:35 >

Organismes

Non renseigné

BIOCHIMIE

Créatinine:

(Dosage colorimétrique cinétique)

13,0

mg/L

(3,0-12,0)

16,0

115,1

umo/l

(26,6-106,2)

17/10/2022

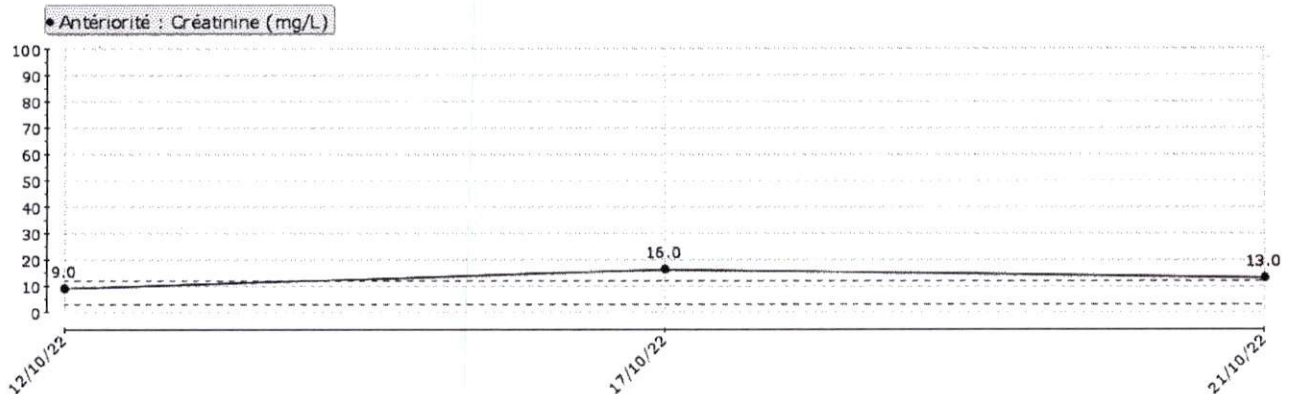

Dossier n° 2210213087 de Mr Driss ZERHOUNE

CLICASA

1 / 4





**Protéine C-Réactive:**  
(Test immunoturbidimétrique)

55,1 mg/L

(<10,0)

12/10/2022

206,6

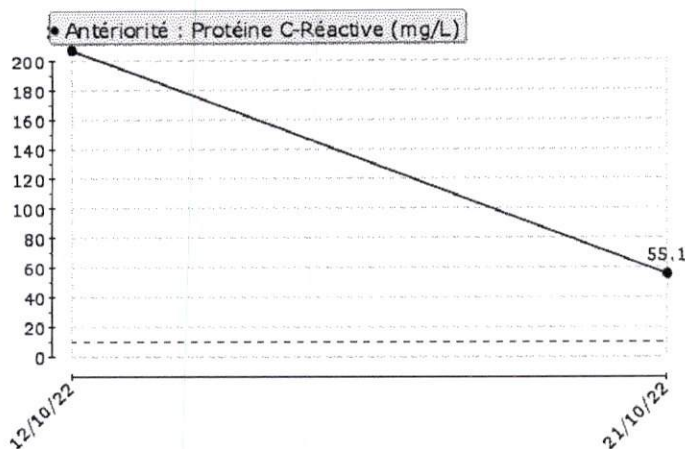

Validation biologique par : Le Dr M. BEZZARI

Dr K. OUZZANI



Dossier n° 2210213087 de Mr Driss ZERHOUNE

2 / 4





CLICASA

Monsieur Le Dr MOHAMMED  
ALLAOUI (Cardio)

Dossier N°: 2210173038

Résultats de : Mr Driss ZERHOUNE

Né(e) le : -

N° CIN : -

Date du prélèvement : 17/10/2022 09:48. ZK

Edition du : 17/10/2022 à 10:09

DR ALLAOUI Clinique du Coeur Casa-Oasis

Cher confrère, nous vous remercions de votre confiance, et nous vous transmettons les résultats de votre patient.

< Compte-rendu complet >

BIOCHIMIE

Potassium (K)

(Electrode sélective d'ions diluée (indirecte))

3,71 mmol/L

(3,60-5,20)

12/10/2022

Créatinine:

(Dosage colorimétrique cinétique)

16,0 mg/L

(3,0-12,0)

9,0

141,6 umol/l

(26,6-106,2)

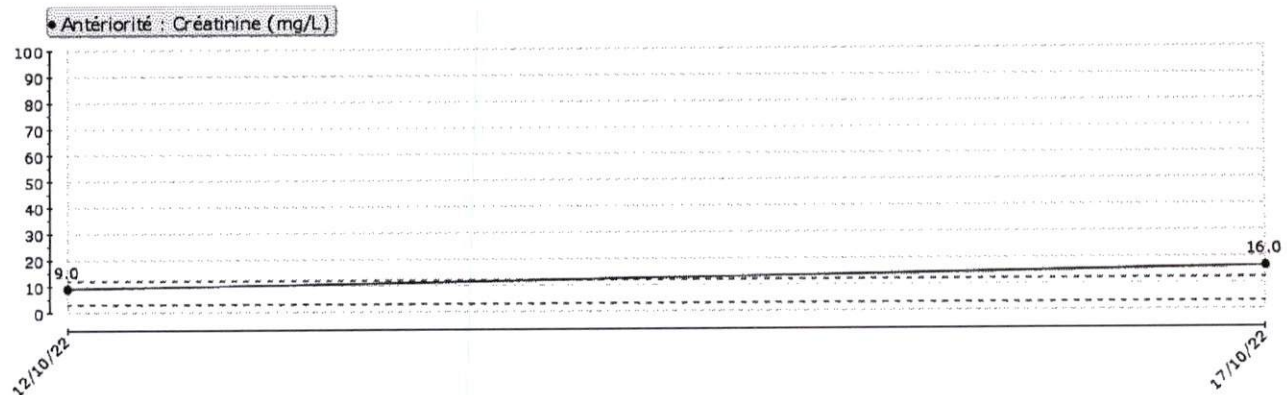

Validation biologique par : Le Dr M. BEZZARI

Dr K. OUZZANI



Dossier n° 2210173038 de Mr Driss ZERHOUNE

CLICASA

1 / 3





CLICASA

Monsieur Le Dr MOHAMMED  
ALLAOUI (Cardio)

Dossier N°: **2210133123**  
Résultats de : **Mr Driss ZERHOUNE**  
Né(e) le : -  
N° CIN : -

Date du prélèvement : 13/10/2022 16:10. AIT  
Edition du : 14/10/2022 à 14:37

**DR ALLAOUI Clinique du Coeur Casa-Oasis**

**Cher confrère,** nous vous remercions de votre confiance, et nous vous transmettons les résultats de votre patient.  
< Compte-rendu annule et remplace le rapport du 14/10/2022 à 13:32 >

NB: Prélèvement réalisé en dehors de notre laboratoire. Sa qualité et l'authenticité des éléments fournis restent sous la responsabilité de la structure où il a été réalisé.

## MOLECULAR BIOLOGY

### SEARCH OF CORONAVIRUS SARS-COV2 by RT-PCR:

Type of sample:

Nasopharyngeal

Result:

**NEGATIVE** : Absence of SARS COV-2 RNA

The negative results of a nasopharyngeal PCR does not definitely rule out a SARS COV-2 infection. This mainly concerns the incubation period of the virus which can last between 3 and 14 days.

### Recherche du coronavirus SARS COV -2 ( Covid-19) par RT-PCR :

Nature de prélèvement:

Nasopharyngé

Résultats:

Recherche **NEGATIVE** : Absence de l'ARN  
SARS-Cov2

NB : Un résultat négatif n'exclut pas la maladie, à confronter aux données cliniques et radiologiques.



Validation biologique par : Le Dr M. BEZZARI

Dr K. OUZZANI



Dossier n° 2210133123 de Mr Driss ZERHOUNE

CLICASA

1 / 3





CLICASA

Monsieur Le Dr MOHAMMED  
ALLAOUI (Cardio)

Dossier N°: **2210203114**

Résultats de : **Mr Driss ZERHOUNE**

Né(e) le : -

N° CIN : -

Date du prélèvement : 20/10/2022 11:22. GHA

Edition du : 20/10/2022 à 12:39

**DR ALLAOUI Clinique du Coeur Casa-Oasis**

**Cher confrère,** nous vous remercions de votre confiance, et nous vous transmettons les résultats de votre patient.

< Compte-rendu complet >

Organismes

Non renseigné

**BIOCHIMIE**

**Procalcitonine:**  
(ECLIA sur COBAS 6000)

**0,785** ng/ml

(<0,500)

13/10/2022

30,360

**Valeurs de références selon Roche- Cobas**

**6000 :**

**< 0.5 ng/ml :**

Une infection bactérienne locale est possible, représentent un faible risque de sepsis sévère ou de choc septique .

**0.5 à 2.0 ng/ml :**

Une infection bactérienne locale est possible, à interpréter en fonction du contexte clinique. En cas de suspicion d'infection, il est conseillé de renouveler ce dosage dans les 24h.

**2,0 à 10 ng/ml :**

Infection bactérienne systémique probable.

**> 10 ng/ml :**

Sepsis bactérien sévère ou choc septique .

Validation biologique par : Le Dr M. **BEZZARI**

Dr K. **OUZZANI**



Dossier n° 2210203114 de Mr Driss ZERHOUNE

CLICASA

1 / 3





CLICASA

Monsieur Le Dr de la Clinique  
Anesthésiste-Réanimateur

Dossier N°: **2210123189**

Résultats de : **Mr Driss ZERHOUNE**

Né(e) le : -

N° CIN : -

Date du prélèvement : 12/10/2022 20:39. ZK

Edition du : 14/10/2022 à 10:21

DR ALLAOUI Clinique du Coeur Casa-Oasis

Cher confrère, nous vous remercions de votre confiance, et nous vous transmettons les résultats de votre patient.  
< Compte-rendu annule et remplace le rapport du 13/10/2022 à 11:53 >

## BACTERIOLOGIE

### EXAMEN CYTOBACTERIOLOGIQUE DES URINES

#### EXAMEN CYTOLOGIQUE

Recueil  
Aspect  
Leucocytes  
Hématies  
Cellules épithéliales  
Cylindres  
Cristaux  
Levures  
Examen direct

Non précisé  
Légèrement trouble  
6 / mm<sup>3</sup> (0-10)  
1 / mm<sup>3</sup> (0-1)  
Rares  
Absence  
Absence  
Absence  
Absence de germes

#### EXAMEN BACTERIOLOGIQUE

Cultures  
Numération 1

Stériles.  
<10<sup>5</sup> UFC/ml

Validation biologique par : Le Dr M. BEZZARI



Dossier n° 2210123189 de Mr Driss ZERHOUNE CLICASA

1 / 3



CLICASA

Monsieur Le Dr MOHAMMED  
ALLAOUI (Cardio)

Dossier N°: 2210153096

Résultats de : Mr Driss ZERHOUNE

Né(e) le : -

N° CIN : -

Date du prélèvement : 15/10/2022 11:25. TAI

Edition du : 15/10/2022 à 12:10

DR ALLAOUI Clinique du Coeur Casa-Oasis

Cher confrère, nous vous remercions de votre confiance, et nous vous transmettons les résultats de votre patient.

< Compte-rendu complet >

## HEMATOCYTOLOGIE

### HEMOGRAMME

(SYSMEX XN-1000)

Leucocytes : (RC)	17,03	$10^3/\text{mm}^3$
Hématies : (RC)	4,47	$10^6/\text{mm}^3$
Hémoglobine : (RC)	14,70	g/dL
Hématocrite : (RC)	39,3	%
VGM : (RC)	87,9	fL
TCMH : (RC)	32,9	pg
CCMH : (RC)	37,4	g/dL
RDW : (RC)	11,3	%

### Formule leucocytaire :

Neutrophiles : (RC)	92,0	%
Soit:	15 668	$/\text{mm}^3$
Eosinophiles : (RC)	0,2	%
Soit:	34	$/\text{mm}^3$
Basophiles : (RC)	0,3	%
Soit:	51	$/\text{mm}^3$
Lymphocytes : (RC)	2,7	%
Soit:	460	$/\text{mm}^3$
Monocytes : (RC)	4,8	%
Soit:	817	$/\text{mm}^3$
Plaquettes : (RC)	80	$10^3/\text{mm}^3$

(150-500)

Cytologie vérifiée sur frottis

Dossier n° 2210153096 de Mr Driss ZERHOUNE

CLICASA



1 / 4





Organismes

Non renseigné

**BIOCHIMIE**

**Ionogramme Sanguin(NA-K-CL-CA-PT-RA)**

Electrode sélective d'ions diluée (indirecte) COBAS6000

<b>Sodium:</b>	<b>119,0</b>	mmol/L	(135,0–145,0)
<b>Potassium:</b>	<b>3,70</b>	mmol/L	(3,60–5,20)
<b>Chlore:</b>	<b>85,0</b>	mmol/L	(96,0–108,0)
<b>Calcium:</b>	<b>78,0</b>	mg/l	(84,0–102,0)
<b>Protides Totaux:</b>	<b>44,00</b>	g/l	(60,00–87,00)
<b>Réserve alcaline:</b>	<b>22,0</b>	mmol/L	(20,0–32,0)
<b>Urée:</b>	<b>1,21</b>	g/l	(0,15–0,50)
(Test cinétique)	<b>20,17</b>	mmol	(2,50–8,34)
<b>Créatinine:</b>	<b>15,0</b>	mg/L	(3,0–12,0)
(Dosage colorimétrique cinétique)	<b>132,8</b>	umol/l	(26,6–106,2)
<b>Protéine C-Réactive:</b>	<b>188,4</b>	mg/L	(<10,0)
(Test immunoturbidimétrique)			

*NB: Prélèvement réalisé en dehors de notre laboratoire. Sa qualité et l'authenticité des éléments fournis restent sous la responsabilité de la structure où il a été réalisé.*  
(RC) : Résultat contrôlé

Validation biologique par : Le Dr M. BEZZARI

Dr K. OUZZANI







Urgences 24h/24 7j/7

CLICASA

Monsieur Le Dr MOHAMMED  
ALLAOUI (Cardio)

Dossier N°: 2210133065

Résultats de : Mr Driss ZERHOUNE

Né(e) le : -

N° CIN : -

Date du prélèvement : 13/10/2022 10:13. GHA

Edition du : 13/10/2022 à 15:06

DR ALLAOUI Clinique du Coeur Casa-Oasis

Cher confrère, nous vous remercions de votre confiance, et nous vous transmettons les résultats de votre patient.

< Compte-rendu annule et remplace le rapport du 13/10/2022 à 12:19 >

## HEMATOCYTOLOGIE

### HEMOGRAMME

(SYSMEX XN-1000)

12/10/2022

Leucocytes :	12,13	10 <sup>3</sup> /mm <sup>3</sup>	11,09
Hématies :	4,98	10 <sup>6</sup> /mm <sup>3</sup>	4,78
Hémoglobine :	16,10	g/dL	15,90
Hématocrite :	44,0	%	42,4
VGM :	88,4	fL	88,7
TCMH :	32,3	pg	33,3
CCMH :	36,6	g/dL	37,5
RDW :	11,7	%	11,7

### Formule leucocytaire :

Neutrophiles :	90,4	%	90,8
Soit:	10 966	/mm <sup>3</sup>	10 070
Eosinophiles :	0,2	%	0,0
Soit:	24	/mm <sup>3</sup>	0
Basophiles :	0,5	%	0,2
Soit:	61	/mm <sup>3</sup>	22
Lymphocytes :	3,1	%	4,1
Soit:	376	/mm <sup>3</sup>	455
Monocytes :	5,8	%	4,9
Soit:	704	/mm <sup>3</sup>	543

### Plaquettes:

Commentaire sur l'hémogramme

49 10<sup>3</sup>/mm<sup>3</sup> (150-500) 46

Absence d'agrégats plaquettaires sur frottis  
sanguin. Plaquette contrôlée sur tube citrate



Dossier n° 2210133065 de Mr Driss ZERHOUNE

CLICASA

1 / 4



Organismes

Non renseigné

## BIOCHIMIE

**Procalcitonine:**  
(ECLIA sur COBAS 6000)

**30,360** ng/ml (<0,500)

**Valeurs de références selon Roche- Cobas  
6000 :**

**< 0.5 ng/ml :**

Une infection bactérienne locale est possible,  
représentent un faible risque de sepsis sévère ou  
de choc septique .

**0.5 à 2.0 ng/ml :**

Une infection bactérienne locale est possible, à  
interpréter en fonction du contexte clinique. En cas  
de suspicion d'infection, il est conseillé de  
renouveler ce dosage dans les 24h.

**2,0 à 10 ng/ml :**

Infection bactérienne systémique probable.

**> 10 ng/ml :**

Sepsis bactérien sévère ou choc septique .

## MARQUEURS TUMORAUX

**ACE**  
(ECLIA)

5,05 ng/mL (<10,00)

**Domaine de référence COBAS 6000:**

Non fumeurs : < 5 ng/mL

Fumeurs : < 10 ng/mL

**Alpha Foeto-Protéine**  
(ECLIA sur cobas 6000)

0,84 UI/ml (<5,80)

**CA 19.9**

(ECLIA sur cobas 6000)

28,55 UI/mL (<39,00)

**CA 125**

(ECLIA sur cobas 6000)

15,8 U/mL (<35,0)

**PSA total**

(ECLIA sur Cobas 6000.)

0,09 ng/mL (<4,00)

Validation biologique par : Le Dr M. BEZZARI

Dr K. OUAZZANI



Dossier n° 2210133065 de Mr Driss ZERHOUNE

2 / 4





**CLICASA**

**Monsieur Le Dr MOHAMMED  
ALLAOUI<sup>1</sup> (Cardio)**

Dossier N°: **2210183078**

Résultats de : **Mr Driss ZERHOUNE**

Né(e) le : -

N° CIN : -

Date du prélèvement : 18/10/2022 09:38. ZK

Edition du : 18/10/2022 à 11:27

**DR ALLAOUI Clinique du Coeur Casa-Oasis**

**Cher confrère,** nous vous remercions de votre confiance, et nous vous transmettons les résultats de votre patient.

< Compte-rendu annule et remplace le rapport du 18/10/2022 à 11:10 >

## HEMATOCYTOLOGIE

### HEMOGRAMME

(SYSMEX XN-1000)

15/10/2022

Leucocytes : (RC)	17,83	10 <sup>3</sup> /mm <sup>3</sup>	17,03
Hématies : (RC)	4,46	10 <sup>6</sup> /mm <sup>3</sup>	4,47
Hémoglobine : (RC)	14,60	g/dL	14,70
Hématocrite : (RC)	39,6	%	39,3
VGM : (RC)	88,8	fL	87,9
TCMH : (RC)	32,7	pg	32,9
CCMH : (RC)	36,9	g/dL	37,4
RDW : (RC)	11,2	%	11,3

### Formule leucocytaire :

Neutrophiles : (RC)	90,1	%	92,0
Soit:	16 065	/mm <sup>3</sup>	15 668
Eosinophiles : (RC)	0,1	%	0,2
Soit:	18	/mm <sup>3</sup>	34
Basophiles : (RC)	0,3	%	0,3
Soit:	53	/mm <sup>3</sup>	51
Lymphocytes : (RC)	3,7	%	2,7
Soit:	660	/mm <sup>3</sup>	460
Monocytes : (RC)	5,8	%	4,8
Soit:	1 034	/mm <sup>3</sup>	817
Plaquettes : (RC)	180	10 <sup>3</sup> /mm <sup>3</sup> (150-500)	80

Dossier n° 2210183078 de Mr Driss ZERHOUNE

**CLICASA**

1 / 4







BIOCHIMIE

**Sodium (Na) (RC)** 126,0 mmol/L (135,0–145,0)  
(Electrode sélective d'ions diluée (indirecte))

**Protéine C-Réactive:** 87,6 mg/L (<10,0) 188,4  
(Test immunoturbidimétrique)

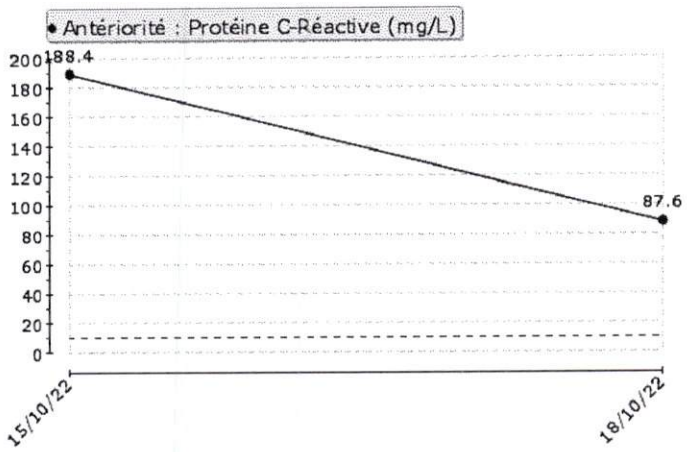

(RC) : Résultat contrôlé

Validation biologique par : Le Dr M. BEZZARI Dr K. OUZZANI





Urgences 24h/24 7j/7

URGENT CLICASA

Monsieur Le Dr MOHAMMED  
ALLAOUI (Cardio)

Dossier N°: 2210123165

Résultats de : Mr Driss ZERHOUE

Né(e) le : -

N° CIN : -

Date du prélèvement : 12/10/2022 14:31. MJ

Edition du : 12/10/2022 à 20:18

DR ALLAOUI Clinique du Coeur Casa-Oasis

Cher confrère, nous vous remercions de votre confiance, et nous vous transmettons les résultats de votre patient.

< Compte-rendu annule et remplace le rapport du 12/10/2022 à 17:08 >

## HEMATOCYTOLOGIE

### HEMOGRAMME

(SYSMEX XN-1000)

Leucocytes : (RC)

11,09  $10^3/\text{mm}^3$

Hématies : (RC)

4,78  $10^6/\text{mm}^3$

Hémoglobine : (RC)

15,90 g/dL

Hématocrite : (RC)

42,4 %

VGM : (RC)

88,7 fL

TCMH : (RC)

33,3 pg

CCMH : (RC)

37,5 g/dL

RDW : (RC)

11,7 %

### Formule leucocytaire :

Neutrophiles : (RC)

90,8 %

Soit:

10 070  $/\text{mm}^3$

Eosinophiles : (RC)

0,0 %

Soit:

0  $/\text{mm}^3$

Basophiles : (RC)

0,2 %

Soit:

22  $/\text{mm}^3$

Lymphocytes : (RC)

4,1 %

Soit:

455  $/\text{mm}^3$

Monocytes : (RC)

4,9 %

Soit:

543  $/\text{mm}^3$

Plaquettes : (RC)

46  $10^3/\text{mm}^3$

(150-500)

Commentaire sur l'hémogramme

Résultat à confronter aux données cliniques et  
biologiques, résultat contrôlé sur deux  
prélèvements différents.

Dossier n° 2210123165 de Mr Driss ZERHOUE

CLICASA

1 / 5





Organismes

Non renseigné

## HEMOSTASE

### Taux de pothrombine:

Temps de Quick Patient(TPs):

26,0 sec.

Temps de Quick Témoin:

11,3 sec.

Taux de Prothrombine(TP%):

32 %

(70-100)

Résultat à confronter aux données cliniques et biologiques et / ou thérapeutiques.

INR :

2,23

Les INR cibles selon la pathologie en cas de traitement par AVK (Sintron, Marcoumar ,etc.) :

Le TVP et Embolie pulmonaire : 2 - 5

Syndrome Anti phospholipide : 3 - 5

Valves Cardiaques : 3 - 5

Thrombophilie congénitale  
symptomatique : 2 - 5

**Commentaire :** En cas de surdosage, se référer à la synthèse de l'HAS publiée en avril 2008

## BIOCHIMIE

### Ionogramme Sanguin(NA-K-CL-CA-PT-RA)

Electrode sélective d'ions diluée (indirecte)COBAS6000

Sodium:

120,0 mmol/L

(135,0-145,0)

Potassium:

4,56 mmol/L

(3,60-5,20)

Chlore:

88,0 mmol/L

(96,0-108,0)

Calcium:

83,8 mg/l

(84,0-102,0)

Protides Totaux:

48,00 g/l

(60,00-87,00)

Réserve alcaline:

15,0 mmol/L

(20,0-32,0)

Urée:

0,80 g/l

(0,15-0,50)

(Test cinétique)

13,34 mmol

(2,50-8,34)

Créatinine:

9,0 mg/L

(3,0-12,0)

(Dosage colorimétrique cinétique)

79,7 umol/l

(26,6-106,2)



Dossier n° 2210123165 de Mr Driss ZERHOUE

2 / 5





**Métabolisme Glucidique**

**HBA1c**

(HPLC: (HLC-723.G7))

14,9 %

(4,0-6,0)

**Interprétation des résultats:**

Sujet non traité pour un diabète:

- Normal : 4-6%

Sujet diabétique de type II traité:

- Bon contrôle: < ou = à 6.5%
- Contrôle acceptable : 6.6 - 8.00%
- Mauvais contrôle : > à 8%

**Protéine C-Réactive:**

(Test immunoturbidimétrique)

206,6 mg/L

(<10,0)

**BILAN ENDOCRINIEN**

**TSH:**

(ECLIA sur COBAS 6000)

0,53 mUI/L

**Valeurs de référence selon diagnostic -roche :**

**Adultes :** 0.27 à 4.2 mUI/L

**Enfants :**

0j à 6j :	0.70 à 15.2 mUI/L
6j à 3 mois :	0.72 à 11.0 mUI/L
3 à 12 mois :	0.73 à 8.35 mUI/L
1 à 6ans :	0.70 à 5.97 mUI/L
6 à 11ans :	0.60 à 4.84 mUI/L
11 à 20 ans :	0.51 à 4.30 mUI/L

**Femmes enceintes :** < 2 mUI/L

**NB :** La TSH s'abaisse au cours des 3 premiers mois de grossesse.

NB: Prélèvement réalisé en dehors de notre laboratoire. Sa qualité et l'authenticité des éléments fournis restent sous la responsabilité de la structure où il a été réalisé.

(RC) : Résultat contrôlé

Validation biologique par : Le Dr M. BEZZARI

Dr K. OUZZANI

Dossier n° 2210123165 de Mr Driss ZERHOUE



3 / 5





D-naiss:  
ans,

Fréq. Card.: 121 BPM  
Int PR: \* ms  
Dur. QRS: 100 ms  
QT/QTc: 310/382 ms  
Axes P-R-T: \* 56 242

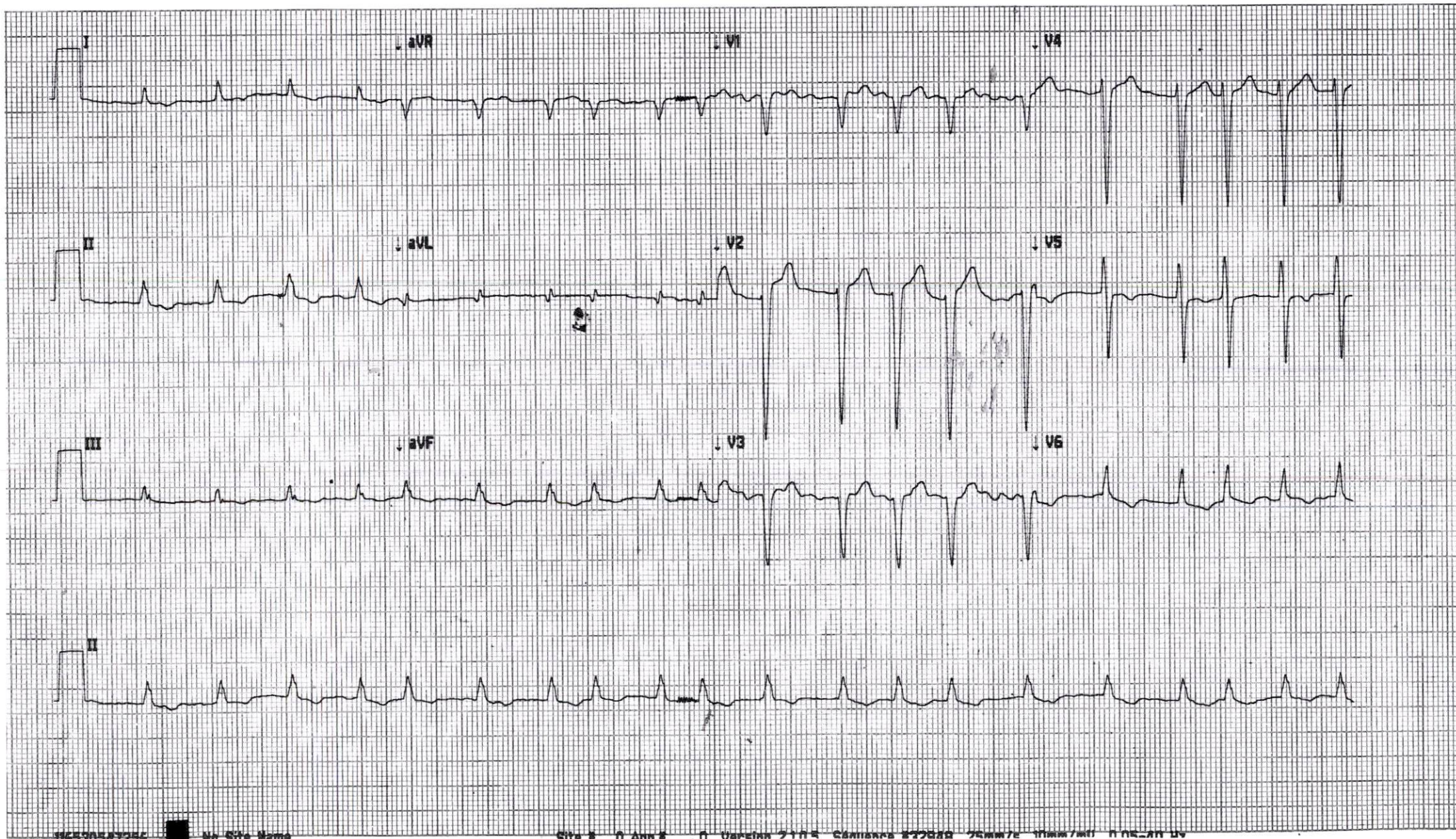



ROYAUME DU MAROC  
CARTE NATIONALE D'IDENTITE

المملكة المغربية  
البطاقة الوطنية للتعريف

الجنس  
اللون  
تاريخ الميلاد

DRISS  
ZERHOUANE  
01.03.1953

الجنسية  
الاسم  
اللقب

HAY MOHAMMADI-HAY  
MOHAMMADI AIN SEBAA

الميلاد  
الجنس  
اللون  
تاريخ الميلاد

CAIN 500334

الميلاد إلى غاية 20.05.2031

E1095

IDMAROPI1DU3U<8E1095<<<<<<<<  
5303016M3105205MAR<<<<<<<<<5  
ZERHOANE<<DRISS<<<<<<<<<<<